

राष्ट्रीय विद्यालय कुर्कुंडी. ता. खेड. जि. पुणे

पुणे जिल्हा परिषद, पुणे
शिक्षण विभाग प्राथमिक

नमुना 1

शाळा मान्यतेसाठी स्व-प्रतिज्ञापत्र अर्ज
व नुतनीकरण प्रस्ताव साठी

स्व मान्यता मागणी वर्ष 2019 ते 2022
2022 ते 2025



संस्थेचा जा. क्र.
दिनांक.

परिशिष्ट - दोन

नमुना 1

शाळा मान्यतेसाठी स्व-प्रतिज्ञापत्र व अर्ज
(पहा नियम 11चा पोट-नियम (1))

प्रति,
मा. शिक्षणाधिकारी(प्राथ)
पुणे जिल्हा परिषद, पुणे

महोदय/महोदया.

सन 2019 ते 2022
2022 ते 2025
मी सन -----या शालेय वर्षाच्या प्रारंभापासून (शाळेचे नाव) राष्ट्रीय विद्यालय कुरकुंडी

कुरकुंडी ता. खेड जिल्हा- पुणे. या शाळेस स्व-मान्यता प्रमाणपत्र (नमुना-2) मिळण्यासाठी, बालकांचा मोफत व सक्तीच्या शिक्षणाचा हक्क अधिनियम, 2009 याच्या अनुसूची मध्ये विहित केलेली मानके व प्रमाणके यांच्या अनुपालनासंबंधात एक प्रतिज्ञापत्र व प्रपत्रातील अर्ज या सोबत पाठवित आहे.

स्व मान्यता मागणी वर्ष 2019 ते 2022

सोबत सहपत्रे

2022 ते 2025

स्थळ - कुरकुंडी
दिनांक -

आपला विश्वासू,

अध्यक्ष / व्यवस्थापक

शाळा व्यवस्थापन समिती.

अध्यक्ष

शाळा व्यवस्थापन समिती
राष्ट्रीय विद्यालय
कुरकुंडी, ता. खेड, जि. पुणे.

क.	शाळेचा तपशील
1.	शाळेचे नांव राष्ट्रीय विद्यालय कुरकुंडी
2.	UDISE Code 27250808703
3.	पत्रव्यवहाराचा पत्ता मु.पो. कुरकुंडी. ता. खेड जि. पुणे
4.	गाव / शहर कुरकुंडी
5.	तालुका राजशूरुमगर (खेड)
6.	जिल्हा पुणे
7.	पिनकोड 410505
8.	दुरध्वनी क्रमांक(एस.टी.डी. कोडसह) 9922492891
9.	शाळेचा ई-मेल svk48kundi395@gmail.com
10.	फॅक्स क्रमांक —
11.	जवळच्या पोलीस ठाण्याचे नांव पाईट (PAIT) ता. खेड. जि. पुणे

स्थळ कुरकुंडी
दिनांक

UK
अध्यक्ष / व्यवस्थापक
शाळा व्यवस्थापन समिती.
अध्यक्ष
शाळा व्यवस्थापन समिती
राष्ट्रीय विद्यालय
कुरकुंडी, ता. खेड, जि. पुणे.

शाळेचे नांव - राष्ट्रीय विद्यालय, कुरुकुंडी.

ख	सर्वसाधारण माहिती.	
1.	शाळा स्थापना वर्ष	1980
2.	शाळा प्रथमतः सुरु केल्याचा दिनांक	05/06/1980
3.	शाळेचे विद्याविषयक सत्र	15/06/2023 ते 07/11/2023 22/11/2023 ते 01/05/2024
4.	शाळेची वेळ - पुर्णवेळ	स. 11.00 ते 4.50.
5.	शाळेची वेळ - अर्धवेळ	स. 7.30 ते 12.00.
	प्रत्येक वर्गासाठी विद्याविषयक शिक्षणाची वेळ	स. 11.00 ते 5.00
6.	प्रत्येक वर्गासाठी मध्यान्ह भोजनाची वेळ	दु. 1.00 ते 1.30
7.	प्रत्येक वर्गासाठी क्रीडा व शारीरिक शिक्षणाची वेळ	वर्ग वेळापत्रकानुसार घड्याळी तास
8.	न्यास/सोसायटी/व्यवस्थापन समितीचे नांव	सोने गुडजी शिक्षण संस्था, ७५पसर पुणे 28
9.	नोंदणी क्रमांक	ए. एच. 671/F 472
	(क) सोसायटी नोंदणी अधिनियम, 1860 अन्वये	एम. ए. एच 671 पुणे दि. 21/10/1970 12-10-1970
	(ख) मुंबई सावर्जनिक विश्वस्त व्यवस्था अधिनियम, 1950 अन्वये	एफ/472 पुणे दि. 21/10/1970 13-10-1970
10	न्यास/सोसायटी/व्यवस्थापन/समिती यांची नोंदणी कोणत्या कालावधीपर्यंत वैध आहे.	कायम

स्थळ
दिनांक

Uk
अध्यक्ष / व्यवस्थापक
शाळा व्यवस्थापन समिती.
अध्यक्ष
शाळा व्यवस्थापन समिती
राष्ट्रीय विद्यालय
कुरुकुंडी, ता. खेड, जि. पुणे.

11	न्यास/सोसायटी/व्यवस्थापन /समिती ही खाजगी मालकीची नसल्याबाबत पुरावा आहे का? संस्था खाजगी मालकीची नसल्यास प्रतिज्ञापत्रावर सदस्यांच्या पत्यांसह त्यांच्या यादीची एक प्रत सोबत जोडावी			—
12	शाळेचे व्यवस्थापक,अध्यक्ष,सचिव यांची नांवे व कार्यालयीन पत्ता.			
	नांव	पदनाम	पत्ता	दूरध्वनी क्रमांक
	(1)	(2)	(3)	(4)
	श्री.चेतन विठ्ठल तुपे	अध्यक्ष	१४७,भगरपट्टा हडपसर पुणे २८	९८९००५५०००
	श्री. वसंत एकनाथ ढवळे	सचिव	काळेपंडळे हडपसर पुणे २८	९९२२४२९२५३
13	मागील तीन वर्षातील एकूण उत्पन्न व खर्च तसेच शिल्लक किंवा तूट			
	वर्ष	उत्पन्न	खर्च	शिल्लक/तूट
	1	2	3	4
	2020-2१	९३७३१८९.००	९४१३१९८.००	४०००१.००
	२०२१-२२	१८८४६३८५२.००	१८८५५२३१५.००	८८४६३.००
	२०२२-२३	२६५७१३२३.००	२६६७२८३७.०३	१०१५१४.०३

स्थळ
दिनांक

अध्यक्ष/व्यवस्थापक
शाळा व्यवस्थापन समिती
शाळा व्यवस्थापन समिती
कुरकुंडी, ता. खेड, जि. पुणे.

शाळेचे नांव -

राष्ट्रीय विद्यालय, कुरकुंडी
ता. खेड, जि. पुणे. ४१०५०५.

ग	शाळेचे स्वरूप आणि क्षेत्र	
1	शिक्षणाचे माध्यम	अरबी
2	शाळेचा प्रकार	मुले मुली एकत्र
3	कितवीपासून कितवीपर्यंत वर्ग आहेत.	५ वी ते १० वी
4	शाळा अनुदानित असल्यास, अनुदानाचे प्रमाण व अनुदान देणा-या अभिकरणाचे नांव	होय १००% अनुदानित मा. शिक्षणाधिकारी (माध्य) पुणे
5	शाळा मान्यताप्राप्त आहे का ?	होय
6	मान्यता असल्यास, मान्यता देणारा प्राधिकारी, मान्यता क्रमांक	जा. १। शिक्षण/माध्य / एच ५/ ३५/ पुणे दि. ०१/०५/१९८१
7	शालेय इमारत स्वतः च्या मालकीची आहे किंवा ती भाड्याच्या इमारतीत चालविली जाते ?	होय - संस्थेच्या मालकीची
8	शालेय इमारत किंवा इतर सुविधा वा क्रीडांगणे ही केवळ शैक्षणिक आणि विद्यार्थ्यांच्या कौशल्य विकासासाठी वापरली जातात का ?	होय
9	शाळेचे एकूण क्षेत्रफळ (चौरस मीटरमध्ये)	८०८२.५६ चौमी
10	बांधकामाचे एकूण क्षेत्रफळ (चौरस मीटरमध्ये)	७९७ चौ. मी.
11	वर्गखोल्यांची एकूण संख्या	१३
12	अध्यापनाव्यतिरीक्त इतर प्रयोजनांसाठी वापरल्या जाणा-या खोल्यांची संख्या	०४
13	क्रीडांगणाचे क्षेत्रफळ (चौरस मीटरमध्ये)	७२८५-२७ चौमी.

स्थळ
दिनांक

अध्यक्ष / व्यवस्थापक
शाळा व्यवस्थापन समिती.

अध्यक्ष
शाळा व्यवस्थापन समिती
राष्ट्रीय विद्यालय
कुरकुंडी, ता. खेड, जि. पुणे.

शाळेचे नांव -

राष्ट्रीय विद्यालय, कुरकुंडी
ता. खेड, जि. पुणे. ४१०५०५.

घ. पट नोंदणी

तपशिल	इयत्ता							
	1 ली	2 री	3 री	4 थी	5 वी	6 वी	7 वी	8 वी
विद्यार्थी संख्या					38	37	41	83
तुकड्यांची संख्या					01	01	01	02
मंजूर शिक्षक संख्या.								
मुख्याध्यापक								

उपरोक्त शिक्षकांव्यतिरिक्त मुख्याध्यापकाचे पद असेल तर त्यांचे नांव व शैक्षणिक अर्हता द्यावी.

ड. भौतिक सुविधांचा तपशिल व वेतनस्थिती.

अ. क्र.	खोल्या	संख्या	सरासरी आकार
1	वर्गखोली	09	41 चौमी
2	कार्यालय खोली/सामानखोली/ मुख्याध्यापक खोली	04	30 चौमी
3	स्वयंपाक घर/भांडार	01	10 चौमी
4	मुलामुलींसाठी स्वतंत्र प्रसाधन गृह, प्रसाधन गृहांच्या स्वच्छ व आरोग्यदायी स्थितीत वापर करण्यासाठी व त्यांची देखभाल करण्यासाठी पुरेशा पाण्याची सुविधा	उपरो	28 चौमी
5	पिण्याच्या पाण्याची सुविधा	ओअरेकेळ - नळ	10 चौमी

या सुविधांची उपलब्धता असल्याबाबत शालेय व्यवस्थापन समितीने प्रमाणित करावे.

UK

अध्यक्ष / व्यवस्थापक

शाळा व्यवस्थापन समिती.

अध्यक्ष

शाळा व्यवस्थापन समिती
राष्ट्रीय विद्यालय
कुरकुंडी, ता. खेड, जि. पुणे.

शाळेचे नांव -

राष्ट्रीय विद्यालय, कुरकुंडी
ता. खेड, जि. पुणे. ४१०५०५

च	इतर सुविधा	
1	सर्व सुविधा विना अडथळा उपलब्ध का ?	आहेत होय
2	अध्ययन - अध्यापन साहित्य (सोबत यादी करावी)	होय
3	क्रीडा व खेळ साहित्य (सोबत यादी द्यावी)	होय
4	ग्रंथालयातील पुस्तक सुविधा पुस्तके (पुस्तकांची संख्या) नियतकालिके/वर्तमानपत्रे	1380
5	पिण्याच्या पाण्याचा सुविधेचा प्रकार	2000ली. पाणी टाकी- फिल्टर 8 नळ
6	स्वच्छता विषयक स्थिती	चांगली आहे
	(i) संडास आणि मुतारी यांचा प्रकार	पक्के मुताऱ्या 06 संडास 03
	(ii) मुलांसाठी स्वतंत्र असलेल्या मुता-यांची / शौचालयांची संख्या	मुताऱ्या 08 संडास 03
	(iii) मुलीसाठी स्वतंत्र असलेल्या मुता-यांची / शौचालयांची संख्या	मुतारी-संडास 04

स्थळ
दिनांक

11/10
अध्यक्ष / व्यवस्थापक
शाळा व्यवस्थापन समिती.
अध्यक्ष
शाळा व्यवस्थापन समिती |
राष्ट्रीय विद्यालय
कुरकुंडी, ता. खेड, जि. पुणे.

छ. अध्यापक कर्मचारी वर्गाचा तपशिल

छ 1) प्राथमिक / उच्च. प्राथमिक स्तरावर अध्यापन करणा-या कर्मचारी वर्गाची माहिती (प्रत्येक शिक्षकाचा स्वतंत्र तपशिल द्यावा.)

अ.नं.	शिक्षकाचे पूर्ण नांव	वडिलांचे/पत्नीचे नांव	जन्म दिनांक	शैक्षणिक अर्हता	व्यावसायिक अर्हता	प्रशिक्षित किंवा अप्रशिक्षित	अध्यापन अनुभव	नियुक्तीचा दिनांक	नेमून दिलेला वर्ग
(1)	(2)	(3)	(4)	(5)	(6)	(7)	(8)	(9)	(10)
1.	श्री. देशमुख पंढरीबाय कल्याणराव	कल्याणराव किसन	27/11/1970	S.S.C.	D.Ed.	प्रशिक्षित	30 वर्षे	16/08/1993	5 वी ते 7 वी
2.	श्री. शांतिक संजय बाणपंत	बाणपंत संकर	08-06-1972	M.A.	D.Ed.	-	33 वर्षे	14/09/1990	6 वी ते 8 वी
3.	श्री. भोकरा संजय राजाराम	राजाराम	10-10-1970	B.A.	B.Ed(Phy)	-	23 वर्षे	17/06/2000	7 वी, 8 वी, 10 वी
4.									
5.									
6.									
7.									
8.									
9.									
10.									

Kshinde

मुख्याध्यापक

राष्ट्रीय विद्यालय, कुरुकुंडी

न. खंड, जि. पुणे. ४१०५०५.

छ. अध्यापक कर्मचारी वर्गाचा तपशिल

छ 2) प्राथमिक व माध्यमिक या दोन्ही स्तरावर अध्यापन करणा-या कर्मचारी वर्गाची माहिती (प्रत्येक शिक्षकाचा स्वतंत्र तपशिल द्यावा.)

अ.नं.	शिक्षकाचे पुर्ण नांव	वडिलांचे/पती/पत्नीचे नांव	जन्म दिनांक	शैक्षणिक अर्हता	व्यावसायिक अर्हता	प्रशिक्षित किंवा अप्रशिक्षित	अध्यापन अनुभव	नियुक्तीचा दिनांक	नेमून दिलेला वर्ग
(1)	(2)	(3)	(4)	(5)	(6)	(7)	(8)	(9)	(10)
1)	श्री. देवेंद्र बाळू गणपत	गणपती/मिर्झ	08-06-1972	B.A.	B.Ed.	प्रशिक्षित	27 वर्षे	08-11-1995	५ वी (वि, एबी)
2)	श्री. मोने बाबट पैब्येमाथ	पंढरीनाथ	25-01-1974	B.A.	B.Ed.	प्रशिक्षित	22 वर्षे	01/08/2001	१ वी, 10 वी
3)	श्री. शिबसर अंबाराम छोडिया	छोडिया तात्याबा	01-01-1979	B.Sc.	B.Ed.	-11-	21 वर्षे	01/08/2002	१ वी, 10 वी
4)	श्री. चण्डण पोपट छोडिया	छोडिया छोडिया	08-03-1970	B.A.	B.Ed.	-11-	19 वर्षे	05-06-2004	१ वी, 10 वी
5)	सौ. लंबडे सुबाबाई काचू	काचू	02-01-1980	B.A.	B.Ed.	-11-	21 वर्षे		
6.									
7.									
8.									

स्थळ - कुर्कुंडी

दिनांक -

मुख्याध्यापक

Blind

मुख्याध्यापक
राष्ट्रीय विद्यालय, कुर्कुंडी
ता. खेड, जि. पुणे.

VK
अध्यक्ष व सचिव

अध्यक्ष
शाळा व्यवस्थापन समिती
राष्ट्रीय विद्यालय
कुर्कुंडी, ता. खेड, जि. पुणे.

महाराष्ट्र शासन राजपत्र असाधारण भाग चार ब, ऑक्टोबर 11, 2011/आश्विन 19, शके 1933

छ 3) मुख्याध्यापक

अ.नं.	मुख्याध्यापकाचे पुर्ण नांव	वडिलांचे/पती/पत्नीचे नांव	जन्म दिनांक	शैक्षणिक अर्हता	व्यावसायिक अर्हता	प्रशिक्षित किंवा अप्रशिक्षित	अध्यापन अनुभव	नियुक्तीचा दिनांक	नेमून दिलेला वर्ग
(1)	(2)	(3)	(4)	(5)	(6)	(7)	(8)	(9)	(10)
1.	सौ. जैशाली सुखेशा शिंदे	सुखेशा शिंदे	18-04-1971	B.Sc.	B.Ed.	प्रशिक्षित	28 वर्षे	12-06-1995	9 वी, 10 वी.

स्थळ - कुन्कुंडी.
दिनांक -

Bhinde
मुख्याध्यापक
राष्ट्रीय विद्यालय, कुन्कुंडी
ता. खेड, जि. पुणे.

Kulkarni
अध्यक्ष व सचिव
अध्यक्ष
शाळा व्यवस्थापन समिती
राष्ट्रीय विद्यालय
कुन्कुंडी, ता. खेड, जि. पुणे.

ज. अभ्यासक्रम व पाठ्यक्रम -

1) वर्गनिहाय अभ्यासक्रमाचा आणि पाठ्यक्रमाचा तपशील (इ. 8 वी पर्यंत)

इयत्ता	अभ्यासक्रम व पाठ्यक्रम तपशील
1	महाराष्ट्र प्राथ. शिक्षण अभ्यासक्रम 2004 अनुसार
2	महाराष्ट्र राज्य पाठ्यपुस्तक निर्मिती व
3	अभ्यासक्रम संशोधन मंडळ पुणे यांनी तयार
4	केलेला अभ्यासक्रम.
5	
6	
7	
8	

2) विद्यार्थ्यांसाठी वापरली जाणारी मूल्यापन पध्दती -

सर्व शिक्षा अभियान अंतर्गत सातत्यपूर्ण सर्वकक्ष
मूल्यापन पध्दती

3) शाळेतील विद्यार्थ्यांना इयत्ता 8 वी पर्यंत कोणत्याही मंडळाची बाह्य परीक्षा देण्यास भाग पाडले जाते किंवा कसे.

5 वी स्कॉलरशिप
8 वी स्कॉलरशिप -
8 वी NMMS
8 वी. Elementary

W

अध्यक्ष / व्यवस्थापक

शाळा व्यवस्थापन समिती

अध्यक्ष

शाळा व्यवस्थापन समिती

राष्ट्रीय विद्यालय

कुरकुंडी, ता. खेड, जि. पुणे.

शाळेचे नांव —

शाळेस मान्यता मिळण्यासाठी, बालकांचा मोफत व सक्तीच्या शिक्षणाचा हक्क अधिनियम, 2009 यांच्या अनुसूचीमध्ये विहित केलेली मानके व प्रमाणके यांच्या अनुपालनासंबंधात

प्रतिज्ञापत्र

- * प्रमाणित करण्यात येते की, शाळेने या अर्जासोबत जिल्हा शिक्षण माहिती पध्दतीनुसार आधार सामुग्रीच्या नमुन्यात देखील माहिती सादर केली आहे.
- * प्रमाणित करण्यात येते की, जिल्हा शिक्षणाधिकारी यांनी वेळोवेळी देण्यास भाग पाडलेले असे अहवाल व माहिती सादर करण्याची शाळा मान्यतेच्या शर्तीची सातत्याने परिपूर्ती करण्याबाबत व शाळेच्या कामकाजातील त्रुटी दुर करण्याबाबत खातरजमा करण्यासाठी समुचित प्राधिकरण किंवा जिल्हा शिक्षणाधिकारी यांनी दिलेल्या अशा सूचनांचे पालन करण्याची हमी शाळा देत आहे.
- * प्रमाणित करण्यात येते की, समुचित प्राधिकरणाने प्राधिकृत केलेल्या कोणत्याही अधिका-याला तपासणीसाठी शाळा खुली असेल.
- * प्रमाणित करण्यात येते की, या अधिनियमाच्या अंमलबजावणी संदर्भातील शाळेचे सर्व अभिलेखे जिल्हा शिक्षण प्राधिका-याने वा समुचित प्राधिकरणाने प्राधिकृत केलेल्या कोणत्याही अधिका-यास तपासणीसाठी केव्हाही उपलब्ध असतील आणि केंद्र सरकार/राज्य शासन/स्थानिक संस्था किंवा संसद/राज्य विधान सभा/पंचायत किंवा यथास्थिती महानगरपालिका यांच्या प्रती असलेली तीची किंवा त्यांची बंधने पूर्ण करणारे प्रशासन यांना सहाय्यभूत ठरण्यासाठी आवश्यक असेल अशी सर्व माहिती शाळा पुरविल.

स्थळ —
दिनांक

अध्यक्ष / व्यवस्थापक

शाळा व्यवस्थापन समिती.

अध्यक्ष

शाळा व्यवस्थापन समिती

राष्ट्रीय विद्यालय

कुरकुंडी, ता. खेड, जि. पुणे.

RTE निकषानुसार शालेय भौतिक सुविधा
पुरविणेबाबतचे व उपलब्ध असल्याचे हमीपत्र

मी. सौ. वैशाळी सुरेशा शिंदे मुख्याध्यापक राष्ट्रीय विद्यालय

कुरकुंडी ता. खेड जि. पुणे हमीपत्र देतो की, आमचे
विद्यालयात इ. ५ ते १० अखेर वर्ग असून ०४ तुकड्या संख्या ०४
इतके आहेत. विद्यालयात विद्यार्थ्यांसाठी लागणा-या सर्व शैक्षणिक व भौतिक
सुविधा उपलब्ध आहेत. तसेच सदर सुविधा कायम उपलब्ध असतील याची
दक्षता घेण्यात येते.

मुख्याध्यापक

BWnde
मुख्याध्यापक

राष्ट्रीय विद्यालय, कुरकुंडी
ता. खेड, जि. पुणे.

स्थळ - कुरकुंडी

दिनांक -

शाळेचे नाव:- राष्ट्रीय विद्यालय, कुरकुंडी
ता. खेड, जि. पुणे. ४१०५०५.

संस्थेने अनाधिकृत शाळा अथवा वर्ग चालवित
नसल्याचे हमीपत्र

मी सौ. वैशाली सुखा शिंदे मुख्याध्यापक (शाळा)

राष्ट्रीय विद्यालय, कुरकुंडी

ता. खेड जि. पुणे, कारणे सत्य प्रतिज्ञेवर हमी पत्र लिहून
देतो की, शाळेत संस्थेमार्फत अनाधिकृत शाळा अथवा वर्ग चालविले जात
नाहीत व भविष्यात चालविले जाणार नाहीत. तसेच शाळेस ज्या ठिकाणी
शासन मान्यता आहे त्याच ठिकाणी शाळा सुरु आहे.

Shinde
मुख्याध्यापक
मुख्याध्यापक
राष्ट्रीय विद्यालय, कुरकुंडी
ता. खेड, जि. पुणे.

स्थळ -

दिनांक -

शाळेचे नाव:- राष्ट्रीय विद्यालय, कुरकुंडी
ता. खेड, जि. पुणे. ४१०५०५.

अग्निशमन यंत्राबाबत हमीपत्र

मी. श्री. मुख्याध्यापक सो. वैशाळी सुवेशा शिंदे, राष्ट्रीय विद्यालय,
कुरकुंडी, ता. खेड, जि. पुणे, कारणे सत्य प्रतिज्ञेवर हमी पत्र लिहून देतो की,
विद्यालयात ए.बी.सी. टाईप 0.5kg ची ०१ अग्निशमन यंत्रे असून ती
वापरात आहेत. सदर अग्निशमन यंत्रे दि. _____ रोजी पावडर रिफील भरून
आणलेली असून त्यांची मुदत 12 महिने आहे. सोबत सर्टिफिकेट जोडलेले आहे.

स्थळ - कुरकुंडी.
दिनांक -

KSind
मुख्याध्यापक
राष्ट्रीय विद्यालय, कुरकुंडी
ता. खेड, जि. पुणे.

शाळेचे नाव:- राष्ट्रीय विद्यालय, कुरकुंडी
ता. खेड, जि. पुणे. ४१०५०५.

शासकीय नियमांचे पालन करणेबाबतचे हमीपत्र

मी. सौ. वैशाली सुवेश शिंदे

मुख्याध्यापक राष्ट्रीय विद्यालय, कुरकुंडी

खेड, जि. पुणे, कारणे सत्य प्रतिज्ञेवर हमी पत्र लिहून देतो की, आमचे विद्यालयात सर्व शासकीय नियमांचे पालन केले जाते व शासकीय नियमांचे पालन करण्यात येईल.

Bhinde
मुख्याध्यापक
राष्ट्रीय विद्यालय, कुरकुंडी
ता. खेड, जि. पुणे.

स्थळ - कुरकुंडी.

दिनांक -

शाळेचे नाव:- राष्ट्रीय विद्यालय, कुरकुंडी
ता. खेड, जि. पुणे. ४१०५०५.

शाळा अनुदानित/विनाअनुदानित/ असल्याचे प्रमाणपत्र

प्रमाणपत्र

प्रमाणपत्र देण्यात येते की, राष्ट्रीय विद्यालय, कुरकुंडी
ता. खेड जि. पुणे या विद्यालयाची स्थापना
ची असून खालील पैकी व्यवस्थापन आहे.

शाळा 100% अनुदानित आहे.	✓
अंशतः अनुदानित आहे.	—
कायम विनाअनुदानित आहे.	—
स्वयंअर्थसहाय्यित तत्वावरील आहे.	—

स्थळ —
दिनांक —

KWInde
मुख्याध्यापक
राष्ट्रीय विद्यालय, कुरकुंडी
ता. खेड, जि. पुणे.

शाळेचे नाव:- राष्ट्रीय विद्यालय, कुरकुंडी
ता. खेड, जि. पुणे. ४१०५०५.

प्रमाणपत्र(अनुदानित शाळेसाठी)

प्रमाणपत्र देण्यात येते की, (शाळेचे नाव) राष्ट्रीय विद्यालय,
कुरकुंडी. ता. खेड. जि. पुणे
ता. खेड जि. पुणे या विद्यालयात अतिरिक्त
शिक्षक दिलेले नाहीत. जे शिक्षक दिलेले आहेत त्यांना रुजू करून घेतले
आहेत.

स्थळ - कुरकुंडी

दिनांक -

B. W. N. D. K.
मुख्याध्यापक
राष्ट्रीय मुख्याध्यापक कुरकुंडी
ता. खेड, जि. पुणे.



साने गुरुजी शिक्षण संस्था, हडपसर संचालित

राष्ट्रीय विद्यालय

कुरकुंडी, ता. खेड, जि. पुणे - ४१० ५०५. फोन : ९५२९३५ - २८९९९२

Udise No. : 27250808703

Pay Unit No. PNA (KD) 395 S.S.C. INDEX No. 11.08.016

जावक क्र.: समक्ष

दिनांक : १२/०१/२०२४

विद्यार्थ्यांकडून कोणतीही फी/ देणगी घेत नसल्याचे हमीपत्र

मी सौ. शिंदे वैशाली सुरेश, मुख्यध्यापिका राष्ट्रीय विद्यालय कुरकुंडी ता. खेड जि. पुणे कारणे सत्य प्रतिज्ञेवर हमी देते की, आमचे विद्यालयात स्थानिक शाळा समिती ने ठरवून दिलेल्या परीक्षा फी शिवाय कोणतीही अतिरिक्त फी किंवा देणगी विद्यार्थ्यांकडून घेत नाही. तसेच सर्व शासकीय नियमांचे पालन केले जाते.

Shinde

मुख्याध्यापक
राष्ट्रीय विद्यालय, कुरकुंडी
ता. खेड, जि. पुणे.



साने गुरुजी शिक्षण संस्था, हडपसर संचालित

राष्ट्रीय विद्यालय

कुरकुंडी, ता. खेड, जि. पुणे - ४१० ५०५. फोन : ९५२९३५ - २८९९९२

Udise No. : 27250808703

Pay Unit No. PNA (KD) 395 S.S.C. INDEX No. 11.08.016

जावक क्र.:

दिनांक :

अध्ययन - अध्यापन साहित्य यादी

क्र.	साहित्याचे नाव	नं. (शि.२०११)
१	पृथ्वी गोल मोडा	०१
२	भारत आशयडा	०१
३	जग आशयडा	०१
४	आशिया खंड	०१
५	ब्राह्मिल राजकीय	०१
६	ब्राह्मिल स्वाभाविक	०१
७	भारत राजकीय	०१
८	भारत स्वाभाविक	०१
९	जग राजकीय	०१
१०	जग स्वाभाविक	०१
११	महाराष्ट्र राजकीय	०१
१२	पॉईट्री	०१
		एकूण = १२

Blinde
विभाग प्रमुख
सो. लांड एस्. के

Blinde
मुख्याध्यापक
राष्ट्रीय विद्यालय, कुरकुंडी
ता. खेड, जि. पुणे.



साने गुरुजी शिक्षण संस्था, हडपसर संचालित

राष्ट्रीय विद्यालय

कुरकुंडी, ता. खेड, जि. पुणे - ४१० ५०५. फोन : ९५२९३५ - २८९९९२

Udise No. : 27250808703

Pay Unit No. PNA (KD) 395 S.S.C. INDEX No. 11.08.016

जावक क्र.:

दिनांक :

क्रीडा स्मारित्य यादी

क्र.	स्मारित्याचे नाव	नग		स्मारित्याचे नाव	नग
१	लेड्जिम	६६	१९	दोळकी	०१
२	मोठा दोळ	१	२०	साईड झुम (पिलकी)	०३
३	ताशा (सांबे)	१	२१	बास झुम	०१
४	धुंगूरकाठी	२४	२२	क्रिकेट बॉल	०१
५	पिलकी साईज	०६	२३	खंजरी	०१
६	मिशाळ जोडी	०६	२४	टिपरी	०२
७	टप	०१	२५	बास्केट बॉल	०१
८	मिथूळ	०१	२६	टी शर्ट	२४
९	स्टंप सेट	०१	२७	शॉर्ट (पेन्ट)	१२
१०	हॉकी स्लिक	११	२८	कसोपर	०१
११	हॉकी बॉल	०१	२९	मेडिसीन बॉल	०१
१२	दोळ दोळी रॅकेट	०१	३०	शाकी	०२
१३	दोळी	०१	३१	हॅंड बॉल	०१
१४	बेस बॉल	०१	३२	रिंग	०३
१५	हॉकी बॉल नेट	०१	३३	लॅगार सेट	०२
१६	दोळी रॅकेट	०२	३४	वजन काटा	०१
१७	बॅट मिंटिंग रॅकेट	०२	३५	दोळ (पिलकी)	०२
१८	बॅट मिंटिंग नेट	०१			

182

Kunde

मुख्याध्यापक
राष्ट्रीय विद्यालय, कुरकुंडी
ता. खेड, जि. पुणे.

क्रीडा विभाग प्रमुख
(श्री. भोकरे ड.र.)

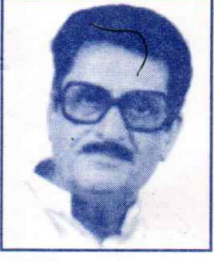

साने गुरुजी शिक्षण संस्था, हडपसर संचालित

राष्ट्रीय विद्यालय

कुरकुंडी, ता. खेड, जि. पुणे - ४१० ५०५. फोन : ९५२९३५ - २८९९९२

Udise No. : 27250808703

Pay Unit No. PNA (KD) 395 S.S.C. INDEX No. 11.08.016

जावक क्र.: २६४/२०२३-२४

दिनांक : ३१/१०/२०२३

प्रति,
मा. शिक्षणाधिकारी (माध्य.)
जि.प. पुणे
यांशी,

द्वारा : मा. वारशिक्षणआधिकारी पंचायत समिती राजगुरुनगर
खेड ता. खेड. जि-पुणे

विषय : सन २०१९ ते २०२२ आणि सन २०२२ ते २०२५
कालावधीसाठी इ. पु वी ते ८ वी च्या वर्गिकरीता 'स्वमान्यता'
प्रमाणपत्र मिळणेबाबत. . .

महोदय

उपरोक्त विषयास अनुसरून वरील कालावधीसाठी
स्वमान्यता प्रस्ताव विहित नमुन्यात तयार करून सादर करित
आहे. सर्व कागदपत्रे व माहिती ऑनलाईन भरलेली आहे.

तरी कृपया प्रस्तावाचा स्विकार करून 'स्वमान्यता प्रमाणपत्र'
मिळवे हि विनंती.

कळवे

आपकी विश्वासू

मुख्याध्यापक
राष्ट्रीय विद्यालय, कुरकुंडी
ता. खेड, जि. पुणे.