



विस्तार अधिकारी (शिक्षण)
प्राथमिक शिक्षण विभाग
पुणे जिल्हा अखिल, पुणे.



09/08/2021

सूची क्र.2

दुय्यम निबंधक : सह दु. नि हवेली २४

दस्त क्र. ११९३९ /२०२१

नोंदणी:

Regn: 63m

गावाचे नाव: पिंपळे गुरव

- | | |
|---|---|
| (1) विलेखाचा प्रकार | भाडेपट्टा |
| (2) मोबदला | 10800000 |
| (3) बाजारभाव (भाडेपट्ट्याच्या बाबतीतपट्टाकार आकारणी देतो की पट्टेदार ते नमूद करावे) | 12060000 |
| (4) भू- मापन, पोटहिस्सा व घरक्रमांक (असल्यास) | 1) पालिकेचे नाव: पिंपरी -चिंचवड म.न.पा. इतर वर्णन: इतर माहिती: गाव मोजे पिंपळे गुरव, तालुका: हवेली, जिल्हा: पुणे, येतील सर्वे.नंबर: 13/2 प्लॉट नंबर- 14 मधील क्षेत्र हे 650.33 चौ. मी. म्हणजे 7000.09 चौ.फुट ही मिळकत. (भाडेपट्टा मुदत 30 वर्ष) (survey number: 13/2 ;) |
| (5) क्षेत्रफळ | 1) 650.33 चौ.मी. म्हणजे 7000.09 चौ.फुट |
| (6) आकारणी किंवा जुडी देण्यात असेल तेव्हा | |
| (7) दस्तावेज करून देणाऱ्या/ लिहून ठेवणाऱ्या पक्षकारचे नाव किंवा दिवाणी न्यायालयाचा हुकूमनामा किंवा आदेश असल्यास प्रतीवादीचे नाव व पत्ता | 1) नाव: सेंट. मायकल एजुकेशनल सोसायटी, तर्फे सिमरनजीत सिंह धावला. वय: 29 प्लॉट नंबर: 47/3 सर्वे. नंबर.70 M.K हॉटेस जवळ, नवी सांगावी, पुणे. महाराष्ट्र, पुणे पिन कोड: 411061. पिन नं- |
| (8) दस्तावेज करून घेणाऱ्या पक्षकारचे व किंवा दिवाणी न्यायालयाचा हुकूमनामा किंवा आदेश असल्यास प्रतीवादीचे नाव व पत्ता | 1) नाव: सुन्नी दिलीप कदम वय: 29 सर्वे नंबर: 29 भालेकर नगर, म.न.पा. शाळेजवळ, रोड नं. पुणे, महाराष्ट्र, पुणे. पिन. कोड- 411061 पिन नं- BWVPK00701 |
| (9) दस्तावेज करून दिल्याचे दिनांक | 03/08/2021 |
| (10) दस्तावेज नोंदणी केल्याचे दिनांक | 09/08/2021 |
| (11) अनुक्रमांक, खंड व पृष्ठ | 11939/2021 |
| (12) बाजारभावप्रमाणे मुद्रानाक शुल्क | 606000 |
| (13) बाजारभावप्रमाणे नोंदणी शुल्क | 30000 |

सह दुय्यम निबंधक (वर्ग-२)
हवेली क्र. २४

(14) शेर

मूल्यांकासाठी विचारात घेतलेला तपशील:-

मुद्रांक शुल्क आकारताना निवडलेला अनुच्छेद :-

(i) within the limits of any municipal corporation or any Cantonment area annexed to it.

TRUE COPY

Mrs. Saleha S.B.H. Inamdar
NOTARY
GOVT. OF INDIA

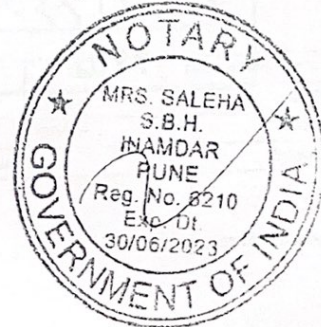

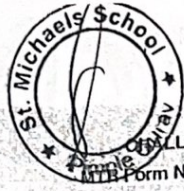

विस्तार अधिकारी (शिक्षण)
 माध्यमिक शिक्षण विभाग
 पुणे जिल्हा परिषद, पुणे.



GRN MH014486124202021E BARCODE [Barcode] Date 03/08/2021-15:18:24 Form ID 25.1

Department Inspector General Of Registration
 Type of Payment Stamp Duty Registration Fee
 Office Name HVL1_HAVELI NO1 SUB REGISTRAR
 Location PUNE
 Year 2020-2021 One Time
 Account Head Details
 Amount In Rs. 606000.00
 Premises/Building @ PIMPLE GURAV
 Road/Street PUNE
 Area/Locality PUNE
 Town/City/District PUNE
 PIN 411061

Remarks (If Any)
 TRUE COPY
 M/s. Saleha S.B.H. Inamdar
 NOTARY
 GOVT. OF INDIA
 Amount In Six Lakh Thirty Six Thousand Rupees Only
 Words 6,36,000.00

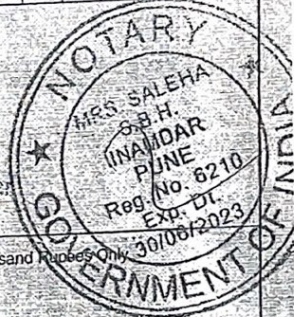

Payment Details UNION BANK OF INDIA
 Cheque/DD Details
 Bank CIN Ref. No. 0290179202103:105789 503089669
 Bank Date RBI Date 31/03/2021-15:18:51 31/03/2021
 Name of Bank UNION BANK OF INDIA
 Name of Branch
 Scroll No. Date 2,31/03/2021

Department ID: [Blank]
 NOTE: This challan is valid for document to be registered in Sub-Registrar Office only. Not valid for unregistered document.
 हीदर चलन केवल दुरयम निबंधक कार्यालयत नोदणी कार्यालयदरभाषीके एणु भाडे. नोदणी व फायदाग्या दुरयरासी सदर चलन लागू
 हवल-३४

Validity unknown

Digitally signed by D. VIRTUAL TRE SUR MUMBAI 03 Date: 2021.08.02 17:39:17 IST Reason: Secure Document

Challan Defaced By [Signature]

Sr. No.	Defacement No. *	Defacement Date	Used	Defacement Amount
1	000205043/2021-2	30/07/2021-17:35:51	IGR565	30000.00
2	000205043/2021-2	30/07/2021-17:35:51	IGR565	606000.00
Total Defacement Amount				6,36,000.00





विस्तार अधिकारी (प्रिक्षण)
जनसंपर्क विभाग
पुणे निलया परिसर, पुणे.

CHALLAN
MTR Form Number-6



GRN	MHD14486124202021E	BARCODE			Date	03/08-2021-15:18:24	Form ID	25.1
Department					Inspector General Of Registration			
Type of Payment					Registration Fee			
Office Name					HVL1_HAVELI NO1 SUB REGISTRAR			
Location					PUNE			
Year					2020-2021 One Time			
Account Head Details					Amount In Rs.			
0030046401 Stamp Duty					606000.00			
0030063301 Registration Fee					30000.00			
Total					6,36,000.00			
Payment Details					UNION BANK OF INDIA			
Cheque/DD Details					FOR USE IN RECEIVING BANK			
Cheque/DD No.					Bank CIN Ref. No. 02901792021033105789 503089669			
Name of Bank					Bank Date RBI Date 31/03/2021-15:18:51 Not Verified with RBI			
Name of Branch					Bank-Branch UNION BANK OF INDIA			
					Scroll No. , Date Not Verified with Scroll			

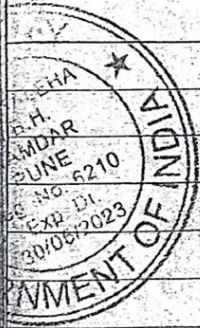

Department ID:
 NOTE: This challan is valid for document to be registered in Sub-Registrar office only. Not valid for unregistered document.
 चालन केवल दृश्य निबंधक कार्यालय में दर्ज के लिए ही वैध है। नॉन-दर्जित दस्तावेजों के लिए चालन लागू नहीं है।

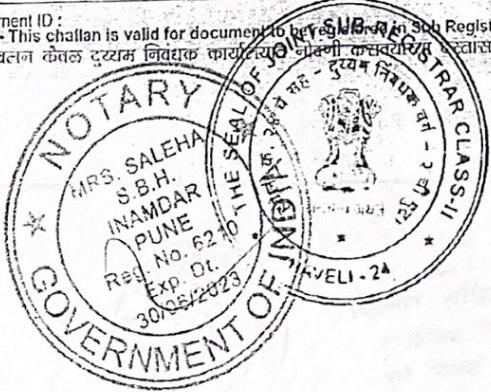

हवल-२४
 ११९३९ २ २०
 २०२१

TRUE COPY

Mrs. Saleha S.B.H. Inamdar
 NOTARY
 GOVA OFFICE

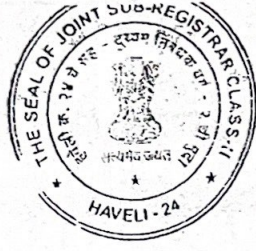

हवल-२४		
११८३९	३	२७
२०२१		



!! श्री गजानन प्रसन्न !!
!! भाडेपट्टा !!

(LEASE DEED)

भाडेपट्टा आज दिनांक ०९... माहे ऑगस्ट, सन २०२१ इसवी ते दिवशी.....

सेंट माईकल्स एज्युकेशनल सोसायटी,
पत्ता : साठ फुटी रोड, पिंपळे गुरव,
पुणे ४११०६१ तर्फे
श्री. सिमरनजितसिंग चावला
वय : २९ वर्षे, धंदा : व्यवसाय,
पॅन : ATGPC2186C
आधार : 6593 9372 0673
राहणार : स.नं. ७०, घर नं. ४७/३,
नवि सांगवी, समता नगर, पुणे ४११०२७.भाडेपट्ट्या लिहून घेणार

येथून पुढे "भाडेपट्ट्या लिहून घेणार" असे संबोधण्यात येईल. (त्यामध्ये त्यांचे विद्यमान व भविष्यातील भागीदार, वालीवारस, असाईनीज, एक्झिक्युटर्स, मुखत्यार, एजंट इ. समावेश आहे व राहिल.)
यांसी....

श्री. सनी दिलीप कदम
वय : २९ वर्षे, धंदा : नोकरी,
पॅन : BWVPK0070J
आधार : 8190 1200 5581
रा. सर्व्हे नं. २१, भालेकर नगर, पीसीएमसी
शाळे जवळ, पिंपळे गुरव, पुणे ४११०६१.भाडेपट्ट्या लिहून देणार



1
B
विल्लार अधिकारी (विल्लण)
वास्तविक शिक्षण विल्लार
पुणे विल्लार वरिष्ठ, पुणे.

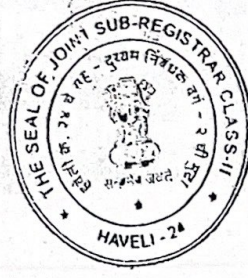

हवल-२४		
११९३९	४	२७
२०२१		

येथून पुढे भाडेपट्टा लिहून देणार असे संबोधण्यात येईल. (त्यामध्ये ते स्वतः, त्यांचे वालीवारस, असाईनीज, एक्झिक्युटर्स इ. समावेश आहे व राहिल).

कारणे ३० वर्षांचा भाडेपट्टा लिहून देतो ते येणेप्रमाणे:-

१. मिळकतीचे वर्णन -

तुकडी पुणे, पोदतुकडी तालुका हवेली, जि. पुणे, मे. दुय्यम निबंधक साहेब, हवेली, पुणे, यांचे कार्यक्षेत्रातील तसेच पिंपरी चिंचवड महानगरपालिका यांचे हद्दीतील गाव मौजे पिंपळे गुरव येथील सर्व्हे नं. १३/२ यांसी प्लॉट नं. १४ यांसी क्षेत्र ६५०.३३ चौ.मी. म्हणजेच ७०००.०९ चौ.फुट ही जमिन मिळकत, यांसी चतुःसीमा पुढील प्रमाणे:

पूर्वेस : श्री. नवले यांची मिळकत,
दक्षिणेस : १० फुटी रस्ता,
पश्चिमेस : ६० फुटी रस्ता,
उत्तरेस : श्री. परमार यांची मिळकत,

येणेप्रमाणे चतुःसीमापूर्वक मिळकत त्यातील जल, तृण, काष्ठ, पाषाण, झाड, झाडोरा, लाकूडफाटा, धोंडा, विट, माती इत्यादी तदंगभूत वस्तूंसहित संपूर्ण मिळकत या भाडेपट्ट्याचा विषय असे. (येथून पुढे सोयी करिता या मिळकतीचा उल्लेख "सदर मिळकत" म्हणून संबोधण्यात आले आहे).

२. वर कलम १ यात वर्णन केलेली जमीन मिळकत ही लिहून देणार यांचे मालकी व कब्जे वहिवाटीची असून, सदर मिळकतीच्या महसूल टप्परी व ७/१२ सदरी लिहून देणार यांचे नावाची नोंद फेरफार अन्वये झालेली आहे. सदरच्या मिळकतीची विल्हेवाट लावण्याचा अथवा उपभोग घेण्याचा अथवा भाडेपट्ट्यावर देण्याचा संपूर्ण हक्क व अधिकार लिहून देणार यांना आहे अशी खात्री व हमी लिहून देणार यांनी लिहून देणार यांना दिलेला आहे.

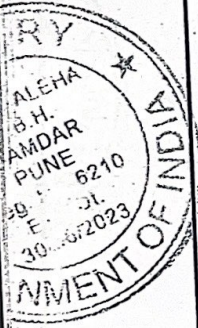

2
विस्तार अधिकारी (विभाग)
राष्ट्रीयक शिक्षण विभाग
पुणे जिल्हा शिक्षण, पुणे.

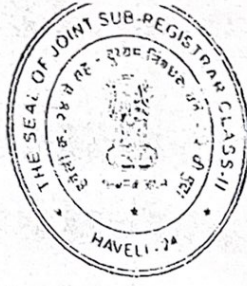

हवल-२४		
११९३९	५	२०
२०१५		

३. वर कलम १ यात वर्णन केलेली मिळकत ही सद्यस्थितीत पडुन असल्यामुळे सदर मिळकतीमधून लिहून देणार यांना आजमितीस कुठलेही आर्थिक उत्पन्न मिळत नसल्यामुळे लिहून देणार यांनी लिहून घेणार यांचेशी संपर्क साधून सदर मिळकत लिहून घेणार यांना भाडेपट्ट्यावर देण्याचा प्रस्ताव केला. लिहून घेणार यांना देखील त्याच परिसरात शैक्षणिक संस्थेकरीता जागेची आवश्यकता होती. त्याअनुषंगाने लिहून देणार व लिहून घेणार यांच्या दरम्यान वाटाघाटी व चर्चा झाली आणि दीर्घ मुदतीचा भाडेपट्ट्यावर सदरची मिळकत लिहून देणार यांनी लिहून घेणार यांना खाली नमूद अटी व शर्तीवर देण्याचे ठरविले.
४. वर कलम १ यात वर्णन केलेल्या जमीन मिळकतीचे दरमहा भाडे रक्कम रु. ३०,०००/- (अक्षरी रक्कम रुपये तीस हजार फक्त) इतकी रक्कम दरमहा भाडेपट्ट्याने लिहून घेणार यांनी लिहून देणार यांना द्यावयाचे ठरलेले आहे.
५. सदर जमीन मिळकत ही लिहून देणार यांनी लिहून घेणार यांना शैक्षणिक संस्थेच्या वापरासाठी सुरुवातीस ३० वर्षाकरीता भाड्याने द्यावयाची आहे. सदर भाडेपट्ट्याची मुदत ही भाडेपट्ट्या करारनाम्यामध्ये नमूद केल्याप्रमाणे राहिल. सदर मिळकतीच्याबाबत नोंदविण्यात येणारा भाडेपट्टा हा तीस (३०) वर्ष मुदतीचा राहणार आहे. सदरचा कालावधी संपलेनंतर लिहून देणार व लिहून घेणार यांनी आपआपसांत संमतीने पुढील मुदतवाढ करावयाची आहे.
६. वर नमूद केलेल्या मिळकतीमध्ये शैक्षणिक संस्थेकरीता लागणारे बांधकाम/डेव्हलपमेंट लिहून घेणार यांनी स्वखर्चाने करावयाचे आहे. सदर बांधकाम/डेव्हलपमेंटसाठी लागणाऱ्या परवानग्या लिहून घेणार यांनी आणावयाच्या असून त्यासाठी लागणारी सर्व कागदपत्रे, सहा विनाविलंब लिहून देणार यांनी लिहून घेणार यांना आपून द्यावयाच्या आहेत. सदर मिळकतीचा भाडेपट्टा नोंदवून द्यावयाचा आहे. लिहून घेणार यांनी त्यांच्या मर्जीप्रमाणे व्यवसाय करणेचा अथवा उपभोग घेणेचा

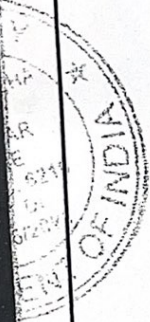

विस्तार अधिकारी (शिक्षण)
माध्यमिक शिक्षण विभाग
पुणे विभागाचे कार्यालय, पुणे.



हवल-२४		
११२३९	९	२८०
२०२१		

आहे. सदर बांधकामापोटी लागणाऱ्या सर्व शासकीय व निमशासकीय परवानग्या या लिहून देणार यांचे नावावर प्राप्त करावयाच्या आहेत.

७. सदर मिळकतीचा भाडेपट्टा करारनामा नोंदविते वेळी वर कलम १ मध्ये नमूद केलेल्या मिळकतीचा खुला व प्रत्यक्ष ताबा हा लिहून देणार यांनी लिहून घेणार यांना द्यावयाचा आहे.

८. सदर भाडे रकमेबाबत व भाडे करारातील अटी व शर्ती या लिहून देणार व लिहून घेणार व त्यांचे वालीवारस यांचेवर बंधनकारक आहेत. त्याबाबत कोणत्याही स्वरूपाचा बदल फक्त लिहून घेणार व लिहून देणार यांचे लेखी समतीनेच करता येईल.

९. लिहून देणार हे लिहून घेणार यांना अशी हमी व खात्री देतात की, सदरची मिळकत ही पूर्णपणे निर्वेध, निजोखमी, वादविरहीत असून ती कोणत्याही प्रकारचे जडजोखमीत गुंतवलेली नाही अथवा तशा प्रकारचे कोणतेही लेखी अथवा तोंडी करार-मदार वगैरे कोणाबरोबर केलेले नाहीत. सदर मिळकतीमधील मालकी, ताबा अथवा इतर कोणत्याही कसल्याही हक्काबाबत लिहून देणार यांचे व्यतिरिक्त इतर कोणीही कसलाही वाद निर्माण केल्यास त्याचे सर्वतोपरी निवारण लिहून देणार यांनी सर्वस्वी जबाबदारी राहणार असून लिहून देणार यांनी स्वःखचनि करावयाचे असून लिहून घेणार जबाबदार राहणार नाहीत.

१०. या दरम्यान उभयतांमध्ये झालेल्या चर्चेमध्ये लिहून घेणार यांना भाडेपट्टा लिहून देणार यांचे मालकीची सदर जमिन मिळकत ३० वर्षे मुदतीच्या भाडेत्वावर घेवून त्यावर बांधकाम करण्याची तयारी दर्शविली आहे. तसेच लिहून घेणार यांनी भाडेपट्ट्याची मुदत संपल्यानंतर जागेचा ताबा भाडेपट्टा लिहून देणार किंवा त्यांचे वारसदारांस देण्याचे मान्य केले असून दरमहा नियमितपणे भाड्याची रक्कम / शुल्क देण्याचे मान्य केल्यामुळे तसेच भाडेपट्टा लिहून देणार यांनी दिलेला प्रस्ताव मान्य करून लिहून घेणार यांना शैक्षणिक संस्थेकरीता सदरील जागा सुरूवातीस ३० वर्षांचे कालावधीसाठी लीज तत्वावर देण्याचे मान्य केले. त्याप्रमाणे



4
B
विस्तार अधिकारी (मिशन)
माध्यमिक शिक्षण विभाग
पुणे जिल्हा शासक, पुणे.



9983e 0 200
2023.

उभयतांमध्ये झालेल्या चर्चेस अनुसरून भाडेपट्ट्याच्या ज्या अटी व शर्ती ठरल्या त्या उभयतांनी लिहून ठेवण्याचे मान्य केले. त्या उभयतांच्या ठरलेल्या अटी व शर्ती येणेप्रमाणे:-

अटी व शर्ती

- सदर भाडेपट्ट्या करारनामा तसेच यातील सर्व कलमे यांना ट्रान्सफर ऑफ प्रॉपर्टी अॅक्ट, महाराष्ट्र रेंट कंट्रोल अॅक्ट चे तरतुदी लागू होणार नाहीत हे उभयतांनी मान्य केले आहे.
- लिहून घेणार यांनी लिहून देणार यांचे सर्व हक्क अबाधित राखून, लिहून देणार यांचेकडून वर कलम १ मध्ये वर्णन केलेली मिळकत ३० वर्ष कालावधीसाठी भाडेतत्वावर घेतलेली आहे. सदर जागा व्यवसायासाठी तसेच सदर लिहून घेणार संस्थेस त्यांचे शैक्षणिक संस्थेकरीता व्यवसाय करण्यासाठी घेतलेली आहे. सदरील भाडेपट्ट्या करारनामा हा ३० वर्षाकरीता म्हणजेच दिनांक ०१/०८/२०२१ पासून सुरू होवून दिनांक ३१/०७/२०५१ पर्यंत अस्तित्वात राहिल.
- सदर जागा वापरण्यासाठी लिहून घेणार यांनी भाडेपट्ट्या लिहून देणार यांना त्यांचे मर्जीनुसार आणि सांगणेनुसार दरमहा भाडे/परवाना शुल्क म्हणून घेतलेला असून, सदर मिळकतीचा परवाना शुल्काचा महिना दरगहाचे १ तारखेस सुरू होवून त्याच महिन्याचे अखेरच्या तारखेस संपणारा असा आहे व राहिल.
- लिहून देणार यांनी सदर मिळकत भाडे तत्वावर वापरण्यास घेतल्याने लिहून देणार व लिहून घेणार यांचेमध्ये सदर मिळकतीची लायसेन्स फी ३० वर्षाकरीता दरमहा रक्कम रू. ३०,०००/- (अक्षरी रक्कम रू. तीस हजार फक्त) प्रमाणे ठरलेली असून, सदर लिहून देणार व लिहून घेणार यांच्यामध्ये ठरलेली परवाना शुल्काची / लायसेन्स फी ची रक्कम लिहून देणार यांनी लिहून घेणार यांना रोख / चेकने दरमहाचे दरमहा

5



विस्तार अधिकारी (मिळकत)

माध्यमिक शिक्षण विभाग
पुणे जिल्हा शिक्षण, पुणे



99330 | C | 20
2021

प्रत्येक महिन्याच्या १० तारखेच्या आत वर नमूद प्रमाणे आगावू देण्याचे ठरलेले आहे.

५. भाड्याची रक्कम / परवाना शुल्क व त्यावरील जी.एस.टी. अथवा भविष्यातील लागू होणारे टॅक्स सहीत रक्कम एन.ई.एफ.टी. अथवा आर.टी.जी.एस./चेक/ रोख द्वारे द्यावयाची आहे. सदर भाड्यापोटी लागू होणाऱ्या टॅक्स, जी.एस.टी, इत्यादीचे बील लिहून घेणार यांनी लिहून देणार यांना प्रत्येक महिन्याच्या तारखेस जमा करावयाचे आहे. तदनंतर लिहून घेणार हे लिहून देणार यांना सदरचे दर महा भाडे रक्कम अदा करावयाची आहे. लिहून घेणार यांनी सदर मिळकतीचा त्यांचे मर्जीप्रमाणे वापर व उपभोग आणि विकसन स्वतःच्या संस्थेकरीता करावयाचे आहे.
६. सदर लीज संपुष्टात आल्यानंतर कुठल्याही प्रकारचे परवाना शुल्क, रक्कम, विसार, व्याज, बांधकाम खर्च व त्या अनुषंगाने केलेली विकासकामे, नुकसान भरपाई, दंड अथवा तत्सम खर्च न मागण्याचे लिहून घेणार यांनी कबुल व मान्य केले आहे.
७. सदर मिळकत ही लिहून घेणार यांनी लिहून देणार यांचेकडून ३० वर्षांच्या मुदतीकरीता भाडे तत्वावर घेतलेली असून, त्यापोटी लिहून देणार यांनी लिहून घेणार यांचेकडून डिपॉझीट रक्कम / अनामत रक्कम म्हणून रक्कम रू. १,००,०००/- (अक्षरी रक्कम रू. एक लाख फक्त) इतकी स्विकारलेली असून, सदरील अनामत रक्कम ही लिहून देणार यांनी सदर भाडेपट्ट्याचा कालावधी संपल्यानंतर लिहून घेणार यांना लगेचच परत करावयाची आहे. त्याबाबत लिहून देणार यांनी कोणत्याही प्रकारची तक्रार अथवा हरकत सांगावयाची नाही.
८. उभय पक्षकार या दस्तान्वये मान्य करतात की,
 - अ) सदरच्या जागेवर सद्या किंवा भविष्यात शैक्षणिक संस्थेकरीता करण्यात येणाऱ्या बांधकामासाठी घ्यावयात येणाऱ्या परवानग्या / संमत्या ई. साठी जर लिहून देणार स्वतः किंवा त्यांच्या सर्व वारसदार यांच्या सहया



6

विस्तार अधिकारी (मि.श.व.)
माध्यमिक शिक्षक डिपार्टमेंट
पुणे जिल्हा शाळा, पुणे

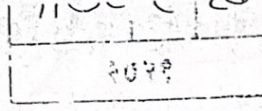

/ संमत्याची लिखित / अलिखित मान्यता आवश्यक असल्यास त्याची सर्व प्रकारची पुर्तता लिहून देणार यांनी विना मोबदला व विनाविलंब करावयाचे आहे व ती त्यांची जबाबदारी राहिल. तसेच लिहून देणार यांनी सदर मिळकत हि निजोखमी असलेला भ्रवसा व निर्वाळा तसेच सदर मिळकतीवर कोणत्याही वादाचे अथवा कोर्टाचा विषय नव्हता व नाही. तसेच सदर मिळकत ही कोठेही गहाण वा तारण ठेवलेली नाही. तसेच सदर मिळकत हि पुर्णपणे बोजारहित असून लिहून देणार यांना ती भाडेपट्टयाने देण्याचा पूर्ण अधिकार व हक्क आहे तसेच लिहून देणार यांनी सदर मिळकतीची संपुर्ण कागदपत्रे (७/१२, फेरफार, नमुना ८ अ ई) लिहून घेणार यांना देण्याचे मान्य व कबुल केले आहे. सदर मिळकती संदर्भात काही शेतसारा किंवा कुठल्याही प्रकारची थकबाकी निघाल्यास ती लिहून देणार यांनी भरावयाची आहे. तसेच या भाडेपट्टयाच्या तारखेनंतरचा रक्कम लिहून घेणार हे भरतील हे उभयपक्षी मान्य आहे.

- बी) सदर जमिनीवर बांधण्यात येणाऱ्या कच्च्या अगर पक्क्या बांधकामाबाबत परवाना प्राप्त करणे यासाठी उभयपक्षी एकमेकांना सहकार्य करण्याचे आहे व आवश्यकतेनुसार विनाविलंब सहया संमत्या देण्याच्या आहेत. तसेच सदर मिळकतीबाबत शासनाकडे आवश्यक त्या परवानगीसाठी अर्ज करणे तसेच बांधकामाबाबत ग्रामपंचायत वा स्थानिक स्वराज्य संस्थांना कायदयाप्रमाणे जे जे मिळकत कर अगर अन्य कर, बिगर शेतसारा, द्यावयाचे असतील ते लिहून घेणार देतील व ते वेळेवर न भरल्याने लिहून देणार यांना काही तोषिस लागली तर त्या नुकसानीची भरपाई करून देतील.
- बी) सदर भूखंडाची नीट निगा ठेवली जाईल व त्यासंबंधी वेळोवेळी ज्या दुरूस्त्या कराव्या लागतील त्या लिहून घेणार करतील व त्यासंबंधी सर्व कायदयाचे व नियमांचे पालन करण्यात येईल व लिहून देणार यांना काही तोषिस पडू देणार नाही.



7

विस्तार अधिकारी (लेखण)
माध्यमिक शिक्षण विभाग
पुणे विस्तार कार्यालय, पुणे.



2022

- सी) सदर जागेमध्ये व अनुषंगिक बांधकाम करण्यासाठी आवश्यक ते ड्रेनेज लाईन, वॉटर लाईन, वॉटर टँक, स्वीमींग टँक, बोअरवेल, बेसमेंट, एम. एस. ई. बी. डी. पी., रेन हार्डवेस्टिंग प्लॉट, घन कचरा नियोजन व बायोगॅस प्लॉट इ. साठी लागणारा सर्व खर्च हा लिहून घेणार यांनी करावयाचा असून, त्याची तोशीष लिहून देणार यांना लागू द्यावयाची नाही.
- डी) कोणत्याही कारणास्तव लिहून घेणार यांना जागेचा वापर चालू ठेवण्याची इच्छा नसेल तर त्यांनी तशा प्रकारची ३ महिन्यांची लेखी नोटीस भाडेपट्टा लिहून देणार यांचेकडे रजिस्टर पोस्टाने बजावली पाहिजे आणि अशा प्रकारची नोटीस मिळाल्यानंतर ३ महिन्यांचा कालावधी संपल्यावर सदरील भाडेपट्टा रद्द समजण्यात येईल आणि त्याप्रमाणे लिहून घेणार यांनी जागेचा ताबा भाडेपट्ट्याच्या दस्तातील तरतुदीस अधीन राहून भाडेपट्टा लिहून देणार यांना देण्याचे मान्य केलेले आहे. जरी लिहून घेणार लिहून देणार यांना देण्याचे मान्य केलेले आहे. जरी लिहून घेणार यांनी जागा सोडणेबाबत अशा प्रकारची नोटीस दिली तरी सदरील नोटीशीच्या ३ महिन्यांच्या कालावधीमध्ये सदरील जागेचे परवाना शुल्क देण्याची जबाबदारी या दस्तान्वये लिहून घेणार यांनी स्विकारली आहे.
- इ) सदर मिळकतीवर होणाऱ्या नियोजित बांधकामासाठी अगर बांधकाम केल्यानंतर पुढील वाढीसाठी लिहून घेणार यांना सदरचे बांधकाम कोणत्याही राष्ट्रीय व आंतरराष्ट्रीय वित्तीय संस्था, बँक तसेच राष्ट्रीयकृत बँक, एफ. डी. आय. तसेच खाजगी बँका व वित्तीय संस्थाकडून बांधकामासाठी कर्ज घेता येईल. त्यास लिहून देणार यांची हरकत नसेल.
- एफ) सदर मिळकतीवर बांधण्यात येणाऱ्या इमारतींची मालकी ही लिज संपुष्टात येईपर्यंत लिहून घेणार यांचेकडे असणारी आहे. लिज संपुष्टात आल्यानंतर लिहून घेणार यांनी लिहून देणार यांना जमिनीचा ताबा विनामोबदला बांधकामासह देण्याचा आहे.



B
वित्तार अधिकारी (शिक्षण)
माध्यमिक शिक्षण विभाग
पुणे जिल्हा अधीकृत, पुणे.



२०१९

- जी) यदाकदाचित लिहून घेणार यांना सदर मिळकतीमध्ये शैक्षणिक संस्थेचा व्यवसाय सोडून इतर दुसरा कोणाताही व्यवसाय करावयाचा असेल किंवा त्यासंबंधित दुसरा छोटा-मोटा व्यवसाय करावयाचा असल्यास तसा हक्क व अधिकार लिहून घेणार यांना राहणार असून, त्याबाबत लिहून देणार यांची कोणतीही हरकत अथवा तक्रार नाही व भविष्यात करणार नाही.
- एच) सदर मिळकतीस लागून असलेल्या पणन क्षेत्रातील बरीच मोकळी जागा असून, सदर जागेचा वापर करण्याचा हक्क व अधिकार लिहून घेणार यांना राहणार आहे. त्याबाबत लिहून देणार अथवा इतर कोणीही कोणत्याही प्रकारची तोशीष सांगणार नाही.
- आय) या दस्ताचा स्टॅम्प ड्युटी, रजिस्ट्रेशन चार्जेस व इतर तदनुषंगिक खर्च करणेचे लिहून घेणार यांनी स्पष्टपणे मान्य केले आहे.
१. सदर दस्ताच्या पुर्वी उपरोक्त उल्लेखित जागेवर असलेल्या शासकीय अथवा खाजगी सर्व टॅक्स, देणी वा बोजा यांची संपूर्णपणे जबाबदारी ही भाडेपट्टा लिहून देणार यांची राहिल. त्यानंतर लिहून घेणार यांचेवर राहिल व त्याची तोषीस लिहून देणार यांना लागणार नाही अशी हमी लिहून घेणार यांनी दिलेली आहे.
१०. लिहून घेणार यांनी स्वतंत्र नळ व वीज कनेक्शनसाठी अर्ज केला आहे. अगर वेळोवेळी आवश्यकतेनुसार नविन कनेक्शन्स घ्यावे लागल्यास तसे अर्ज करून नविन कनेक्शन्स घेण्याचे आहे. सदर नळ व वीज कनेक्शन मिळणेसाठी सर्व खर्च लिहून घेणार यांनी करावयाचा आहे. तसेच या दस्ताच्या कालावधीमध्ये महाराष्ट्र राज्य विद्युत वितरण कंपनी / मंडळाकडून किंवा इतर संस्थांकडून वीज वा पाण्याची जी बीले येतील त्याची पूर्ण फेड करण्याची जबाबदारी लिहून घेणार यांनी स्विकारलेली आहे. तसेच सदर संपूर्ण मिळकतीची एकत्रात सरकारी मोजणी करून घेण्यासाठी मोजणी अर्जावर आवश्यक तेथे व लिहून घेणार यांच्या विनंतीनुसार लिहून देणार यांनी विना तक्रार सही संमती देण्याची

9





विस्तार अधिकारी (शिक्षण)
माध्यमिक शिक्षण विभाग
बुधे जिल्हा परिषद, बुधे.



२०२१

देण्याची आहे व सदर मोजणीचा खर्च लिहून घेणार यांनी करण्याचा आहे.

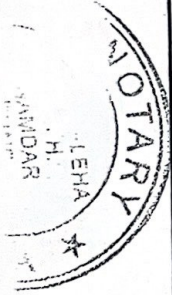
११. सदर मिळकतीमध्ये लिहून घेणार यांना ज्या काही आवश्यक त्या शासकीय परवानग्या, परवाने मिळवावे लागतील त्या लिहून घेणार यांनी स्वखचाने मिळवायचे आहेत व त्यासाठी लिहून देणार यांनी लिहून घेणार यांच्या आवश्यकतेनुसार वेळोवेळी अशा प्रकारच्या परवानगी अर्जावर विना विलंब व कोणताही जादा मोबदला न मागता सही संमती द्यावयाची आहे. त्याची तोषीस लिहून घेणार यांना लागू देणार नाही.
१२. सदर भाडेपट्टा अस्तित्वात असताना भाडेपट्टा लिहून देणार यांनी वर कलम १ मध्ये केलेली मिळकत / जागा अन्य तिऱ्हाईत इसमांना विक्री तबदिल, दान, अगर हस्तांतर करू शकतील परंतु हा करार त्यांचेवर बंधनकारक राहिल, असे स्पष्टपणे मान्य केले आहे. तसेच लिहून देणार हे असेही कबुल व मान्य करतात की, सदर मिळकत हि ते स्वतःच्या वैयक्तिक गरजेपोटी सदर मिळकत अथवा तिचा भाग / हिस्सा कोणासही गहाण ठेवून कुठल्याही वित्तीय संस्थेकडून कर्ज घेवू शकतील. अशी त्यांना हमी व भरवसा दिलेला आहे.
१३. या दस्ताप्रमाणे जर सदरील दस्तानर सर्व्हिस टॅक्स, जी.एस.टी. अथवा भविष्यातील तत्सम टॅक्स लागू झाला तर तो टॅक्स भरण्याची संपुर्ण जबाबदारी भाडेपट्टा लिहून देणार यांनी स्विकारलेली आहे आणि त्यानुसार अशा कोणत्याही रकमेची जबाबदारी लिहून देणार यांचेवर येणार नाही याचीही हमी भाडेपट्टा लिहून घेणार यांनी घेतलेली आहे.
१४. भाडेपट्टा लिहून देणार यांनी दिलेल्या सुचनेप्रमाणे सदरील भाड्याची रक्कम भाडेपट्टा लिहून देणारांमध्ये आपआपसांत जमिनीच्या मालकीनुसार विभागून लिहून देणार यांनी मान्य केल्याप्रमाणे व सांगणेप्रमाणे व त्यांचे मर्जांनुसार देण्याचा ठरलेला आहे. या व्यतिरिक्त सदर मिळकतीबाबत आणि प्रस्तुतच्या दस्तानवये लिहून घेणार यांना प्राप्त झालेल्या हक्क व अधिकारांबाबत इतर कोणत्याही इसमांचा, व्यक्तींचा



10



विस्तार अधिकारी (मिळकत)

माध्यमिक शाळा विभाग,
पुणे जिल्हा शाळा, पुणे.



२०२१

कसल्याही प्रकारची हरकत, अडथळा निर्माण झाल्यास त्याचे निवारण लिहून देणार यांनी स्वखर्चाने करावयाची आहे. त्याची तोषिस लिहून घेणार यांना लागू दयावयाची नाही.

१५. सदर दस्तातील अटी व शर्तीचा जाणीवपूर्वक भंग केल्यास व त्यामुळे मिळकतीचे मालकी हक्काबाबत अगर अन्य कारणास्तव बदल झाल्यास लिहून देणार यांनी लिहून घेणार यांना ९० दिवसांची नोटीस देवून ज्या विशिष्ट शर्ती व अटीची भंग झाला आहे. त्याचा उल्लेख करून ९० दिवसांत त्यामध्ये दुरुस्ती करण्याची मागणी करण्याची आहे व अशी नोटीस मिळाल्यापासून ९० दिवसांत त्याची दुरुस्ती न झाल्यास सदरचा दस्त रद्द करण्याचा लिहून देणार यांना हक्क व अधिकार आहे.
१६. लिहून घेणार यांना सदर मिळकत इतर लोकांस व्यवसायाकरीता किंवा इतर अन्य कारणांकरीता लिव्ह अँड लायसेन्स / भाडे तत्वावर देण्याची असल्यास तसा हक्क व अधिकार लिहून घेणार यांना राहणार असून, त्याबाबत लिहून देणार यांची कोणतीही हरकत अथवा तक्रार नसून, लिहून देणार हे भविष्यात निर्माण करणार नाहीत.
१७. सदर मिळकतीची भाडेतत्वाची मुदत संपल्यानंतर किंवा लिहून घेणार यांना सदर मिळकत सोडावयाची असल्यास लिहून घेणार यांना सदर वर कलम १ मध्ये वर्णन केलेली मिळकत सोडून त्यावर करण्यात येणारे बांधकाम किंवा लिहून घेणार यांचे मालकीचे इतर कोणत्याही वस्तू, साधन सामुग्री व इतर गोष्टी घेवून जाण्याचा हक्क व अधिकार फक्त लिहून घेणार यांना आहे. सदर वस्तूवर लिहून देणार यांचा कोणताही मालकी हक्क राहणार नाही.
१८. लिहून घेणार यांना सदरील भाडेपट्टा करारनाम्याने प्राप्त झालेले हक्क व अधिकार कोणत्याही तिन्हाईत इसमास प्रदान अथवा तबदील कुठल्याही परिस्थीत करता येणार नाही ही अट प्रस्तुत करारनाम्यातील महत्वाची अट आहे.





विद्यार् अधिकारी (शिक्षण)
आध्यत्मिक शिक्षण विभाग
पुणे जिल्हा परिषद, पुणे



2022

१९. सदर दस्तातील शर्ती व अटी- या लिहून देणार व लिहून घेणार अगर त्यांचे वालीवारस व घटनेतील तरतुदी व दुरुस्तीनुसार वेळोवेळी जे भागीदार असतील त्यांचेवर, त्यांचे वालीवारसांवर, असाईनीज, एक्झिक्युटर्स, यांचेवर बंधनकारक आहे व राहिल.
२०. मुल्यांकन मुद्रांक :- मुख्य नियंत्रक महसुली प्राधिकारी तथा नोंदणी महानिरीक्षक महाराष्ट्र राज्य, पुणे यांचेकडील शिघ्र गणकाप्रमाणे मोजे पिंपळे गुरव, ता. हवेली, जि. पुणे येथील वर कलम १ यांत वर्णन केलेल्या मिळकतीचे सरकारी मूल्य हे जास्त असल्याने सदर लिहून घेणार यांनी दि बॉम्बे स्टॅम्प अॅक्ट प्रमाणे होणारे मुद्रांक शुल्क व नोंदणी फी भरलेली आहे.

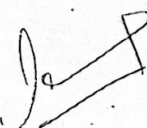
येणेप्रमाणे वर कलम १ यांत वर्णन केलेल्या मिळकतीचा भाडेपट्टा लिहून देणार यांनी त्यांचे राजीखुषीने, अक्कलहुशारीने, स्थिरचित्ताने कोणत्याही प्रकारचे नशापान न करता, कोणत्याही प्रकारचे दडपण नसतांना, पुर्ण विचारांती समजून, उमजून, समजावून घेवून सहया करून नोंदवून दिले आहे. सदरचा भाडेपट्टा हा लिहून देणार तसेच त्यांचे वालीवारसांवर, हक्कदार यांचेवर बंधनकारक आहे व राहिल. तसेच साक्षीदारांनीही लिहून देणार व लिहून घेणार यांचे समक्ष आपापल्या सहया सदरील दस्तावर केल्या असे.

नाव व सही	फोटो	अंगठा
सेंट माईकल्स एज्युकेशनल सोसायटी तर्फे  श्री. सिमरनजितसिंग चावला भाडेपट्टा लिहून घेणार		

12



B
विस्तार अधिकारी (शिक्षण)
माध्यमिक शिक्षण विभाग
बुध्ने विस्तार कमिश्नर, बुध्ने



99830 99 20
2022

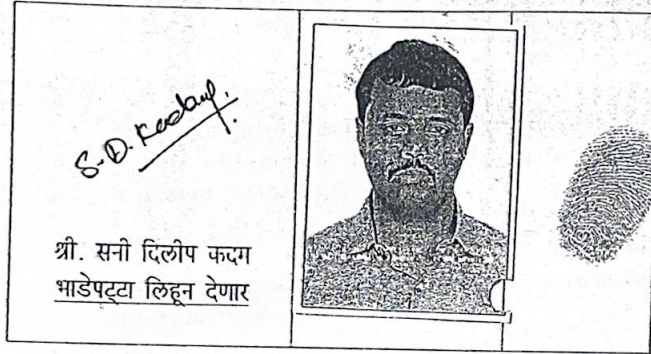

साक्षीदार :

१) सही : <i>Belgunde</i> नाव : <i>Soma Belgunde</i> पत्ता : <i>Mata market, New Sangri, Pune - 27</i>	२) सही : <i>Joshi</i> नाव : <i>जयवीर कौल-सावळ</i> पत्ता : <i>पिंपळे वृद्ध-फुले</i>
---	--

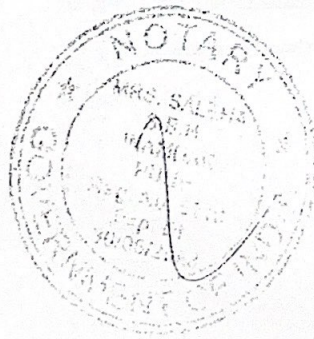

TRUE COPY
Mrs. Sulekha S. ...
NOTARY
GOVT. OF INDIA



13

B
विस्तार अधिकारी (शिक्षण)
माध्यमिक शिक्षण विभाग
पुणे जिल्हा परिषद, पुणे.

St. Michaels Educational Society's

St. Michael's School

60 feet road, Pimple Gurav, Pimple Gurav 411061

Ref no: SMES/9/23/2021

Date: 1/8/2021

RESOLUTION

EXTRACT COPY RESOLUTION PASSED IN THE BOARD MEETING OF THE SOCIETY HELD ON 1/8/2021 AT 4PM AT THE REGISTERED OFFICE OF THE SOCIETY AT MORYA PARK, WILLIAM NAGAR, PIMPLE-GURAV, PUNE

RESOLVED THAT:

The board has decided that the lease agreement of the entire premises situated at Sr no 13/2, 60 feet road, Pimple Gurav, Pune 411061.

Further resolved that Mr. Simranjeet Singh Chawla (Trustee of St. Michaels Educational society) is hereby authorized to sign and execute necessary documentation and lease agreement of the said premises.

Certified true copy



St. Michaels Educational Society

Preceded by:

Sonia Belgaokar

Signature of the authorized person:

Name: Simranjeet Singh Chawla

Designation: Trustee

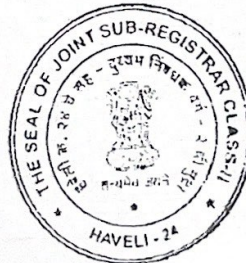

हवल-२४		
११९३९	१६	२०
२०२१		



विवरण अधिकारी (विभागा)
प्राथमिक विभाग निवा
पुणे विभागीय कार्यालय, पुणे.



२०२१

महावितरण
 महाराष्ट्र राज्य विद्युत वितरण कंपनी लिमिटेड
 २४९, १४९/१४९, १४९/१४९, १४९/१४९

बीज प्रसयदा-वेद्यक
 BILL OF SUPPLY FOR THE MONTH OF - २०२१

शाल
 File No. 4281593-M
 CS 6 B

BILL NO (GGN): 000091242100653
 ग्राहक क्रमांक : 170730037271 ग्रीडार्ड इंगेज : 97xxxxxx35
KADAM SUNY DILIP
 S.NO. 132 MATOSHRI NGR FL-14 411027

CSTIN 27AAECM2933K1Z3

दस्तावेज दिनांक : 08-07-2021
 देयक प्रत्येक मूल्य : 2380.00

कडम सनी दिलीप
 गृह नं. १३/२ मत्श्री नगर फ्ल-१४ ४११०२७

वेप दिनांक : 22-07-2021
 वेप तारीख नंतर : 2410.00
 भरल्यास

प्रेसींग मुनिट : 4636/SANGHVI SUB-DN/PIMPRI DIVISION
 वेप संकेत : 52/FT II Comm 1Ph <20 KW
 वेप क्रमांक : 00000001
 वेप सी / वेप नो / वेप डी डी नो : 1/016235/4780/4636557
 मिटर क्रमांक : 07518347618
 मिटर टाईप : C1

पुरवठा दिनांक : 28-05-2012
 मूल्य मीटर : 3.60 KW
 पुरवठा वेप जागा (म) : 1009/75
 वेप दिनांक दिनांक : 03-07-2021
 वेप दिनांक दिनांक : 03-06-2021

Scan this QR Code with BHIM App for UPI Payment



CH कालांतरित नसाळ्यात उरणाऱ्या विलोमजालना साधून उरलेली रक्कम कालांतरित नसाळ्यातून निघून जाईल. पुरवठा करून घेतल्यानंतर वेपला घ्यावे.

वेप दिनांक	नामीक दिनांक	मूल्य अथवा वेप	गटित	समाधान घातक	एकूण वेप
13203	19051	1.05	178	0	176

वेपला कार्यालय दिनांक : 2021
 1800-233-3435, 1800-102-3435, 1912

वेप Status: Normal

महाराष्ट्र राज्य विद्युत वितरण कंपनी लिमिटेड
 म.प्र. विद्युत नियंत्रक, म.प्र. विद्युत वितरण कंपनी लिमिटेड, म.प्र. विद्युत वितरण कंपनी लिमिटेड, म.प्र. विद्युत वितरण कंपनी लिमिटेड

विलोमजालना साधून उरलेली रक्कम कालांतरित नसाळ्यातून निघून जाईल. पुरवठा करून घेतल्यानंतर वेपला घ्यावे.

वेपला कार्यालय दिनांक : 2021
 1800-233-3435, 1800-102-3435, 1912

वेपला कार्यालय दिनांक : 2021
 1800-233-3435, 1800-102-3435, 1912

Paid via paytm
 Tx ID - 164338121308
 Rs - 4730/-

For Making Energy Bill payment through RTGS/NEFT mode - use following details
 o Beneficiary Name: MSEDCL o Beneficiary account no: MSEDCL01170730037271
 o IFSC Code: SBIN0003965, Name of Bank: STATE BANK OF INDIA, Name of Branch: IFS BKG
 o Bill Amount: As per bill
 o Debtor: Please use above bank details only for payment. If agent/contractor number mentioned in beneficiary account number.
 In case of energy bill, paid through NEFT/RTGS, date of amount credited to MSEDCL bank account will be considered as bill payment date.

TO PLACE YOUR AD HERE
CONTACT addcity009@gmail.com

विलोमजालना मुनिट : 4636	ग्राहक क्रमांक : 170730037271	वेप नं. C1	वेप दर : 52	वेप तारखे पुरवठा नसल्यास	17-07-2021	Rs 2380.00
वेप तारखे	22-07-2021	Rs. 2380.00		वेप तारखे नंतर नसल्यास	22-07-2021	Rs. 2410.00

वेपला स्थानपत्र	विलोमजालना मुनिट : 4636	ग्राहक क्रमांक : 170730037271	वेप नं. C1	वेप दर : 52	जतिन तारखे	22-07-2021	Rs. 2380.00
विलोमजालना मुनिट : 4636	ग्राहक क्रमांक : 170730037271	वेप नं. C1	वेप दर : 52	वेप तारखे पुरवठा नसल्यास	17-07-2021	Rs. 2360.00	
463611707300372712207202100000238000300017072100020				वेप तारखे नंतर नसल्यास	22-07-2021	Rs. 2410.00	



विद्युत वितरण कंपनी लिमिटेड
 मुख्य कार्यालय, विद्युत वितरण कंपनी लिमिटेड, मुंबई.
 पुरवठा करून घेतल्यानंतर वेपला घ्यावे.

State C. Computer Operator

For Ad Contact : addcity009@gmail.com

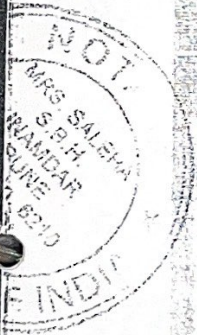

31/1/2017

018
भा.च.न.मु.ना.सा.त.

अधिकार अधिलेख प्रक
(महाराष्ट्र जमीन महसूल अधिकार अधिलेख आणि नोंदवया (ल्यार शरण व सुस्थितीत ठेवणे) नियम, १७१ यातील नियम ३, ५, ६ आणि ७)
अहवाल दिनांक- 13-09-2017.

भा.च.न.मु.ना.सा.त.
जिल्हा - पुणे

गाव :- विचळे गुरव



विस्तार अधिकारी (लिपिका)
माध्यमिक शिक्षण निष्ठा
पुणे जिल्हा परिषद, पुणे.

शुभाश्रम क्रमांक व उपविभाग	भूधारणा पद्धती	भोगवटदार वर्ग-1	शे.अ.सं.	आकार.	प्लॉट नं.	फ.क्र.	वाटे क्रमांक
शेतीचे स्थानिक नांव							
क्षेत्र एकक	हे.आर.चौ.नी					(18307)	198, 3517, 3518, 3519, 3520, 3521, 3522, 3523, 3524
क्षेत्रफल	3.63.00					(18307)	3525, 3526, 3527, 3528, 3529, 3530, 3531, 3532, 3533, 3534, 3535, 3536, 3537, 3538, 3541, 3542, 3543, 3544, 3545, 3546, 3547, 3548, 3549, 3550, 3551, 3552, 3553, 3554, 3555, 3556, 3557, 3558, 3559, 3560, 3561, 3562, 3563, 3564, 4035, 4586, 7301, 8562, 8607, 8621, 8955, 8963, 8970, 8982, 9010, 9011, 9012, 9013, 9014, 9015, 9035, 9051, 9052, 9056, 9057, 9058, 9059, 9068, 9079, 9096, 9111, 9112, 9120, 9132, 9138, 9140, 9146, 9147, 9159, 9161, 9162, 9163, 9164, 9172, 9173, 9181, 9184, 9191, 9192, 9237, 9243, 9266, 9286, 9287, 9295, 9296, 9324, 9326, 9328, 9609, 9610, 9638, 9643, 9657, 9660, 9661, 9662, 9663, 9664, 9666, 9680, 9682, 9685, 9736, 9738, 9780, 9781, 9840, 9842, 9846, 9859, 9882, 9883, 9887, 9888, 9889, 9894, 9896, 9898, 9902, 9904, 9908, 9931, 9936, 9944, 9945, 9947, 9994, 10019, 10022, 10028, 10038, 10040, 10064, 10066, 10067, 10068, 10075, 10077, 10089, 10148, 10395, 10438, 10563, 10564, 11047
बागायत							
तरी							
दस्तावेज							
इतर							
एकूण क्षेत्र	3.63.00						
पोटराज (लागवडीस उपयुक्त)							
वर्ग (अ)							
वर्ग (ब)							
एकूण पं.ख	0.00.00						
अकारणी	29.32						
मुद्री किंवा विक्रीपत्र							
आकारणी							



हवल-२४
११९३९ १८ २५
२०२४

1.13.70 9.18

जमीन लिपिक कलक

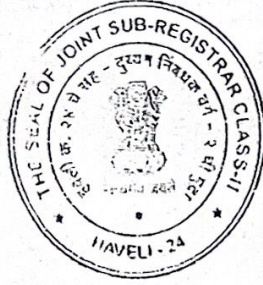

हवल-२४		
११९३९	१९	२८
२०२१		

विलास काठुराम आडपुळे (18307)			
देशाली विलास आडपुळे (18307)			
हेमंत विलास आडपुळे (18307)			
-----सामाईक क्षेत्र-----	0.01.50	0.12	
पंकज कृष्णन (18307)			
पदमा कृष्णन (18307)			
-----सामाईक क्षेत्र-----	0.02.00	0.16	
मनिष गोविंद पाटी (18307)	0.01.00	0.08	
अरविंद अमृतलाल सपरीया (18307)	0.00.50	0.04	
केसरस रामचंद्र रणदिचे (18307)	0.01.00	0.08	
वेण्जामीन भावकाल मॅन्सुजल (18307)			
दोरायी भावकाल मॅन्सुजल (18307)			
-----सामाईक क्षेत्र-----	0.05.00	0.24	
गौरी किष्ण भिंगाविया (18307)			
किरण सुरेश भिंगाविया (18307)			
-----सामाईक क्षेत्र-----	0.00.50	0.04	
संतोष भोंडीबा विरगुडे (18307)	0.00.50	0.04	
पुरुष सुभाष शिंगवी (18307)	0.00.50	0.04	
मार्कस जखवा विल्व (18307)	0.05.00	0.40	
विशाल उल्सन मोरे (18307)			
विनीत उल्सन मोरे (18307)			
करुणना उल्सन मोरे (18307)			
-----सामाईक क्षेत्र-----	0.01.50	0.12	
(18307)			



विलास परिशरणी (विपना)
आयुष्यिक विपना विपना
पुणे विल्व परिषद, पुणे.

9/13/2017

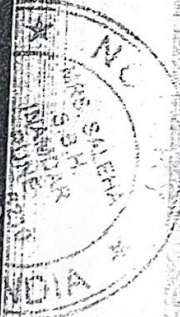

मुपकांत मणीलाल कांचा
हितेश मणीलाल कांचा
-----सामाईक क्षेत्र-----

0.00.50 0.04

(18707)
(18707)

राजु बाबु कातरायन

0.00.80 0.06

(18833)
(18820)

जितेंद्र अरजन रत्नाजी
रविभांत संभाजी पंगारे
अंबिका बाबु कातरायन
-----सामाईक क्षेत्र-----

0.01.05 0.08
0.00.50 0.04

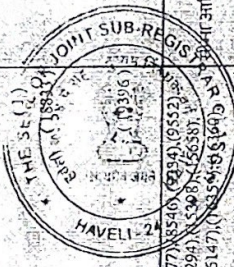

कांचन विक्रम घुले

(341),(342),(619),(622),(1192),(1193),(1400),(2227),(4756),(7853),(7984),(8077),(8340),(8394),(9552),
(9554),(11385),(14153),(14173),(14319),(14801),(14805),(14920),(15244),(15294),
(15720),(15732),(15745),(15746),(15748),(15891),(15892),(16970),(15971),(16147),(16394),(16403),
(16562),(16563),(16870),(17154),(17310),(17367),(18507),(18707)

महाराष्ट्र जमीन मंडळ आणि नोंदवहा (करण व मुस्वितल ठेवण) विभाग, हवेली आणि भुसापल विन्डे

सुचना : या संकेतस्थळ वर दर्शविलेली माहिती ही कोणत्याही शासकीय जायचा कोपदेश किंवा अर्जासाठी वापरले जाणार नाही.

अहवाल दिनांक: 13-09-2017

हवल-२	हवल-२
११९३९	२०
२०२२	२७

महाराष्ट्र जमीन मंडळ आणि नोंदवहा (करण व मुस्वितल ठेवण) विभाग, हवेली आणि भुसापल विन्डे

माघ: पिपळे गुरव

जिल्हा: पुणे

वर्ष	इंगाम	जल सिंचित	अजल सिंचित	पंच नाव	जल सिंचित	अजल सिंचित	निर्मोक पिकासाठी उपलब्ध	निर्मोक पिकासाठी उपलब्ध	जल सिंचनाचे साधन	शेष
		पिकांचे नाव	जल सिंचित	अजल सिंचित	पंच नाव	जल सिंचित	अजल सिंचित	निर्मोक पिकासाठी उपलब्ध	निर्मोक पिकासाठी उपलब्ध	शेष
		मिश्र पिकासाठी क्षेत्र	वटक पिके व नत्केसाठी क्षेत्र	निर्मोक पिकासाठी क्षेत्र				लागवडीसाठी उपलब्ध	महालेली जमीन	शेष
		मिश्र पिकासाठी क्षेत्र	वटक पिके व नत्केसाठी क्षेत्र	निर्मोक पिकासाठी क्षेत्र				लागवडीसाठी उपलब्ध	महालेली जमीन	शेष
		जल सिंचित	अजल सिंचित	पिकांचे नाव	जल सिंचित	अजल सिंचित	पंच नाव	जल सिंचित	अजल सिंचित	शेष



विस्तर अधिकारी (मि.श.प.)
माध्यमिक शिक्षण विभाग
पुणे जिल्हा प्रसिद्ध, पुणे



हवल-२४		
११९३९	२१	२०
२०२१		

आयकर विभाग
INCOME TAX DEPARTMENT
भारत सरकार
GOVT. OF INDIA

SIMRANJEETSINGH JS CHAWLA
JAGIR SINGH SURAT SINGH
CHAWLA
30/09/1992

Permanent Account Number
ATGPC2186C



भारत सरकार
Government of India

सिमरन्जीत सिंह चवला
Simranjeet Singh Chawla
जन्म वर्ष / Year of Birth : 1992
पुरुष / Male



6593 9372 0673

आधार - सामान्य माणसाचा अधिकार

10/11/21
दस्तावेज

भारत सरकार
GOVERNMENT OF INDIA

सिमरन्जीत सिंह चवला
Simranjeet Singh Chawla
जन्म वर्ष / Year of Birth : 1992
पुरुष / Male



8190 1220 5581

आधार - सामान्य माणसाचा अधिकार

S.D. Kadam

आयकर विभाग
INCOME TAX DEPARTMENT
भारत सरकार
GOVT. OF INDIA

SANNY DILIP KADAM
DILIP DAMU KADAM
08/11/1993

Permanent Account Number
EWVVPK0070J

Signature



दस्तावेज



सिद्धार्थ आधिकारी (शिष्य)
सांख्यिक विभाग विभाग
पुणे जिल्हा परिषद, पुणे



हवल-२४		
११९३९	२२	२०
२०२१		



37/00 24

Belgankar

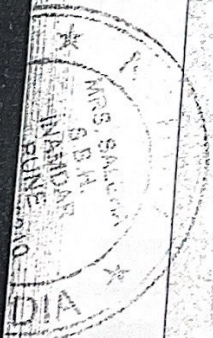

37/00 24

Chawla



B
विरता अधिकारी (शिक्षण)
माध्यमिक शिक्षण विभाग
पुणे विस्था सचिद, पुणे.

पिंपरी चिंचवड महानगरपालिका

पिंपरी - ४११०१८

(यापुढील पत्रव्यवहारात खालील क्रमांक व दिनांक यांचा उल्लेख करावा)

(जागेच्या व इमारतीच्या कायदेशीर मालकी हक्कांचे संदर्भ लक्षात न घेता

अर्जदारास हा दाखला देण्यात येत आहे.)

महाराष्ट्र गुंठेवारी अधिनियम २००१ चे अनुसंगाने बांधकाम नियमान्वित करण्याकरिता दाखला

(रिग्युलराईझेशन सर्तीफिकेट)

सदर बांधकाम नियमान्वित करण्याचा दाखला महाराष्ट्र शासन, सन २००१ चा महाराष्ट्र अधिनियम क्रमांक २७ विवक्षित गुंठेवारी विकासाचे नियमितकरण व श्रेणीवाढ करणे यासाठी आणि गुंठेवारी दिकासांचे नियंत्रण करणे आणि त्यांच्याशी संबंधित व तदनुषंगिक बाबींसाठी तरतूद करण्याकरिता अधिनियम अनुषंगिक पिंपरी चिंचवड महानगरपालिका सभा ठराव क्र. ४६७८ दि. ११-६-२००२ मान्यतेअन्वये तसेच खालील अटीवर देण्यात येत आहे.



पिंपरी चिंचवड महानगरपालिका,

स्थापना - ११/१०/८१ प्रभाग

क्रमांक : ठराव/स्था/काअ/गुंठे/४२६६/२००७

दिनांक : ०५/०२/२००७

श्री/श्रीमती सनी दिलीप कुडस
द्वारा ला. स. / आर्किटेक्ट श्री / श्रीमती कुडलादेन इंजीनियर
श. चिंचवड पुणे
घरांक / स. नं. १७

यांस...

महाराष्ट्र शासन सन २००१ चा महाराष्ट्र अधिनियम क्र. २७ अनुषंगिक पिंपरी चिंचवड महानगरपालिकेच्या सभा ठराव क्र. ४६७८ दि. ११-६-२००२ चे मान्यतेतील तरतुदीप्रमाणे, पिंपरी चिंचवड महानगरपालिका सीमेंटील गाव पिंपळे गुरव घरांक / स. नं. १३१२
फा. प्लॉट क्र. प्लॉट क्रमांक सोसासटी / मोरया पार्क कॉलनी राड नं-२
मधील बांधकाम नियमान्वित करण्यासाठी पिंपरी चिंचवड महानगरपालिकेला आपण आ. क्र.
दि. नुसार अर्ज केला आहे. त्यास अनुसरून खालील लिहिलेल्या सुचना व अटीवर आणि आपण सादर केलेल्या हमीपत्राच्या आधारे तुम्हास बांधकाम नियमान्वित करण्यात येत असल्याबाबतचा दाखला देण्यात येत आहे.



B
विस्तार अधिकारी (विभाग)
माध्यमिक शिक्षण विभाग
पुणे जिल्हा परिषद, पुणे.

अटी

- १) पिंपरी चिंचवड शहराचा विकास योजना आराखडा महाराष्ट्र सरकारने दिनांक १८-९-१९९५ दिवशी मान्य केला आहे. त्यास अनुसरून तसेच वाढीव पिंपरी चिंचवड मनपा हद्दीसाठी तयार करण्यात येणाऱ्या प्रारूप विकास योजना आराखड्यास अनुसरून सदर बांधकामास काही उपसर्ग पोहचत असल्यास अथवा हानी असल्यास त्याप्रित्यर्थ कोणत्याही प्रकारची भरपाई मागता येणार नाही व ती देण्याची जबाबदारी या महानगरपालिकेवर राहणार नाही.
- २) मालकी हक्कांबाबत व इतर कोणत्याही हक्कांबाबत व हद्दीबाबत वाद निर्माण झाल्यास त्याचे निराकरण करण्याची जबाबदारी दाखला धारण करणाऱ्यांची राहिल. मनपास कोणत्याही प्रकारची तोषिश लागणार नाही याची जबाबदारी दाखला धारकाची राहिल.
- ३) अर्जासोबत, अर्जदारांनी दिलेले हमीपत्र व त्यात नमूद केलेल्या बाबी / अथवा त्या व्यतिरिक्त कोणत्याही कायदेशीर वाद निर्माण झाल्यास त्याची जबाबदारी दाखला धारण करणाऱ्यांची राहिल.
- ४) बांधकाम नियमान्वित करण्यात येत असलेल्या भागातील नागरी सेवा सुविधा उदा. पाणी पुरवठा, ड्रेनेज, रस्ता, स्ट्रीट लाईट, कचरा निर्मुलन इत्यादिबाबत श्रेणीवाद करण्याबाबत मनपा प्रशासनातर्फे प्रयत्न करण्यात येईल. संपूर्ण स. नं. च्या हद्दीतील व परीसरतील नियमान्वयीत करून घेतल्याखेरीज उपलब्ध सेवा सुविधा यामध्ये वाद करण्याची कोणतीही मागणी तक्रार करता येणार नाही.
- ५) रस्त्याखालील जागांचा कोणत्याही स्वरूपाचा मोबदला न मागता रस्त्याची जागा ताब्यात द्यावी लागेल.
- ६) या दाखल्यासोबत क्र. ४२६६ दि. ०५.१०.२००७ ने नियमान्वित केलेल्या बांधकामाचे नकाशातील क्षेत्र १३८१.५० चौ. मी. साठी आहे. (तळमजला / पार्किंग + पडेली + दुसरा विस्तार + चौघा मजले)
- ७) प्रस्तुत दाखला पिंपरी चिंचवड महानगरपालिकेच्या संबंधित प्रभाग कार्यालय अथवा बांधकाम परवानगी विभागाकडून पाहणी साठी / कार्यालयीन कामकाजासाठी मागणी केल्यास अर्जदारांनी त्वरीत हजर करणे बंधनकारक राहिल.
- ८) अनधिकृत बांधकाम नियमान्वित केल्यानंतर पिंपरी चिंचवड मिल्कत कर संबंधितांनी वेळचेवेळी भरणे बंधनकारक राहिल.



स्वतः प्रती वर मा. कार्यकारी अधिकारी यांची साबरी अस्त. कार्यकारी अभियंता
 १.०५.१०.०७ प्रभाग
 पिंपरी चिंचवड महानगरपालिका
 पिंपरी - ४११०१८.



विस्तार अधिकारी (शिक्षण)
 माध्यमिक शिक्षण निधान
 पुणे जिल्हा परिषद, पुणे.

STAMP OF APPROVAL



LOCATION PLAN

AREA CALCULATION

FLOOR	AREA SQ.MT	AREA SQ.FT
GROUND FLOOR	278.30	2973.00
FIRST FLOOR	278.30	2973.00
SECOND FLOOR	278.30	2973.00
THIRD FLOOR	278.30	2973.00
FOURTH FLOOR	278.30	2973.00
TOTAL BUILT UP AREA	1391.50	14865.00

PLOT AREA CALCULATION

1
 PLOT AREA = 7000.00 SQ FT
 = 650.65 SQ.MT.

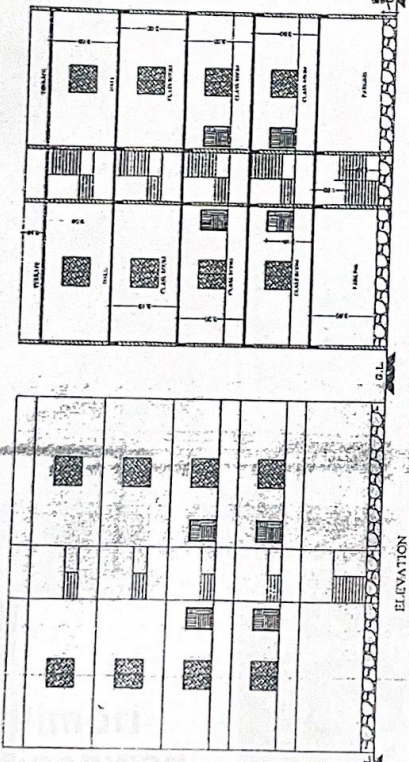

SECTION A-A

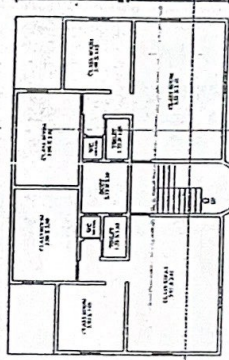
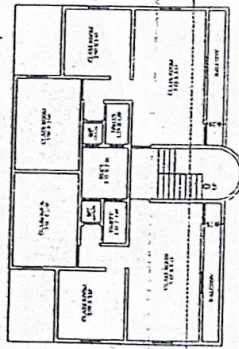
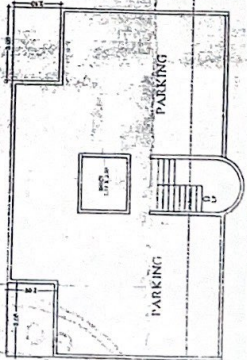
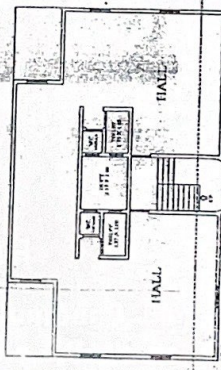
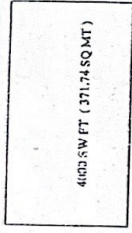

1	AREA STATEMENT	1391.50
2	AREA OF PLOT AS PER THE GRAD	650.65
3	AREA OF PLOT AS PER THE GRAD	650.65
4	TOTAL BUILT UP AREA	1391.50

NOT TO SCALE
 ALL DIMENSIONS IN METERS UNLESS SPECIFIED OTHERWISE
 ALL DIMENSIONS IN FEET UNLESS SPECIFIED OTHERWISE
 ALL DIMENSIONS IN METERS UNLESS SPECIFIED OTHERWISE
 ALL DIMENSIONS IN FEET UNLESS SPECIFIED OTHERWISE

ST. MICHAELS EDU SOC.
 ADDRESS:
 ST. MICHAELS EDU SOC.
 ST. MICHAELS EDU SOC.

ST. MICHAELS EDU SOC.
 ST. MICHAELS EDU SOC.
 ST. MICHAELS EDU SOC.



विस्तार अधिकारी (शिक्षण)
 पाठ्यभित्त, शिक्षण विभाग
 पुणे जिल्हा परिषद, पुणे.